Gabinete de Estratégia e Estudos
Ministério da Economia

Estatísticas Temáticas de Conjuntura

Short-term Thematic Statistics

- Nº 12/2019 -

10 de dezembro de 2019

December, 10, 2019

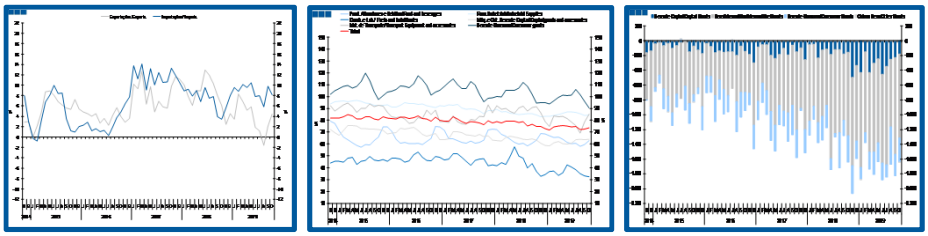

Comércio Internacional de Bens

International Trade of Goods

- Outubro de 2019 -

- October, 2019 -

Fonte: Instituto Nacional de Estatística

Source: Statistics Portugal

Índice / *Index*

Página / *Page*

1. Total

Importações e Exportações / *Imports and Exports* 3
Taxa de Cobertura / *Coverage Rate* 3
Saldo / *Balance* 4

2. Zona Euro / *Euro Area*

Importações e Exportações / *Imports and Exports* 5
Taxa de Cobertura / *Coverage Rate* 5
Saldo / *Balance* 6

3. Intracomunitário / *Intra-Community*

Importações e Exportações / *Imports and Exports* 7
Taxa de Cobertura / *Coverage Rate* 7
Saldo / *Balance* 8

4. Extracomunitário / *Extra-Community*

Importações e Exportações / *Imports and Exports* 9
Taxa de Cobertura / *Coverage Rate* 9
Saldo / *Balance* 10

5. Grandes Categorias Económicas / *Broad Economic Categories*

Exportações / *Exports* 11
Importações / *Imports* 11
Taxa de Cobertura / *Coverage Rate* 12
Saldo / *Balance* 12

6. Classes Básicas de Bens do Sistema Europeu de Contas Nacionais / *Basic Classes of Goods in the European System of Accounts*

Exportações / *Exports* 13
Importações / *Imports* 13
Taxa de Cobertura / *Coverage Rate* 14
Saldo / *Balance* 14
Estrutura do Saldo / *Balance Structure* 15

7. Índice GEE de Comércio Internacional de Bens / *GEE Index of International Trade of Goods*

Total / *Total* 16
Intracomunitário / *Intra-Community* 17
Extracomunitário / *Extra-Community* 17

1. Total

Gráfico / *Graph* 1.1.
Importações e Exportações
Imports and Exports

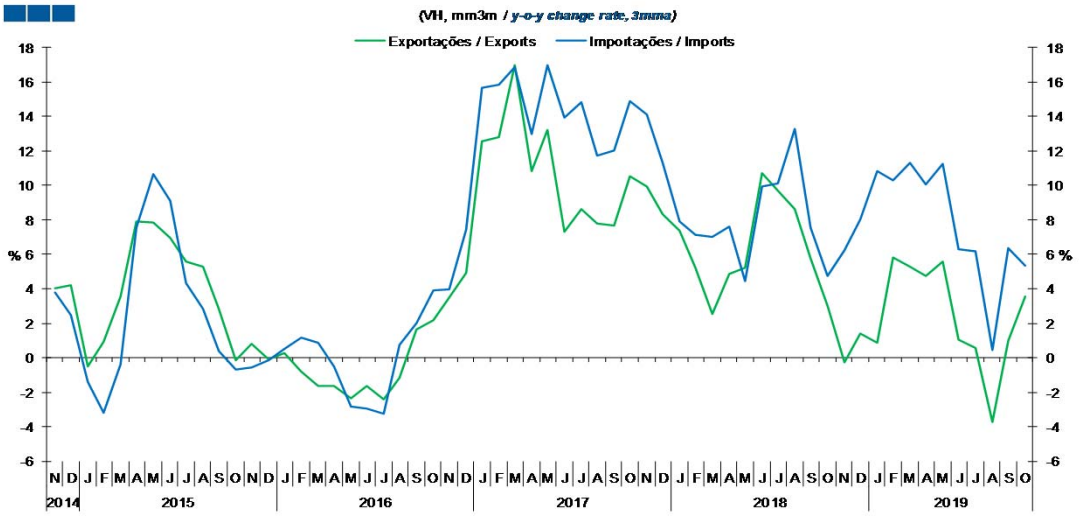

	2017 N	D	2018 J	F	M	A	M	J	J	A	S	O	N	D	2019 J	F	M	A	M	J	J	A	S	O
Exportações / *Exports*	9,9	8,3	7,4	5,2	2,6	4,9	5,2	10,7	9,7	8,6	5,8	3,0	-0,3	1,4	0,9	5,8	5,3	4,7	5,6	1,1	0,6	-3,7	1,0	3,6
Importações / *Imports*	14,1	11,3	7,9	7,1	7,0	7,6	4,5	9,9	10,1	13,3	7,5	4,8	6,3	8,0	10,8	10,3	11,3	10,0	11,2	6,3	6,2	0,5	6,4	5,3

Gráfico / *Graph* 1.2.
Taxa de Cobertura
Coverage Rate

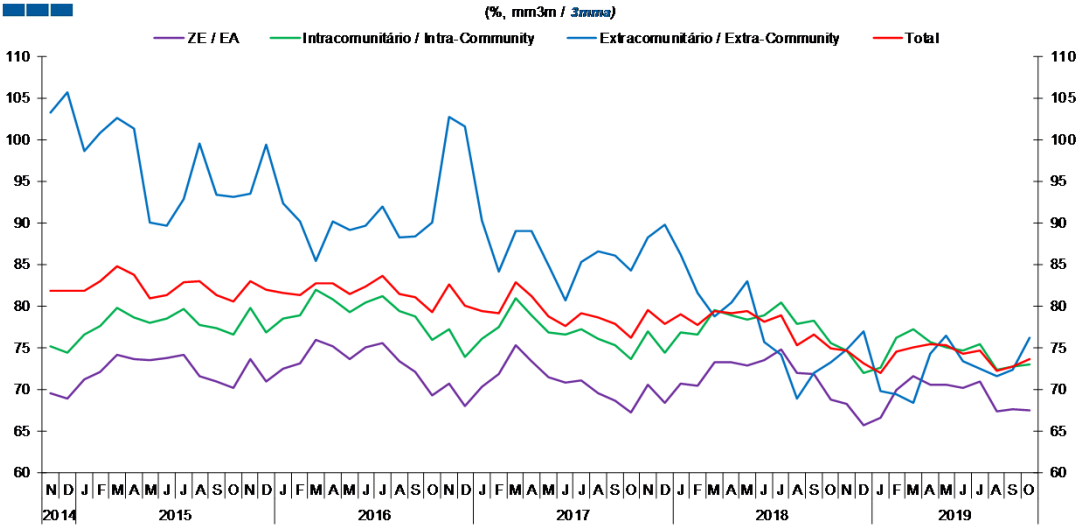

Fonte / *Source*: INE

	2017 N	D	2018 J	F	M	A	M	J	J	A	S	O	N	D	2019 J	F	M	A	M	J	J	A	S	O
ZE / EA	70,6	68,3	70,6	70,4	73,2	73,2	72,8	73,5	74,8	71,9	71,9	68,7	68,3	65,6	66,6	69,9	71,5	70,5	70,5	70,2	70,9	67,3	67,6	67,4
Intracomunitário / *Intra-community*	77,0	74,3	76,9	76,5	79,6	78,8	78,3	78,9	80,4	77,8	78,2	75,5	74,6	71,9	72,6	76,2	77,2	75,7	75,0	74,6	75,4	72,4	72,8	72,9
Extracomunitário / *Extra-community*	88,2	89,8	86,1	81,6	78,7	80,4	82,9	75,6	74,2	68,8	71,9	73,2	74,7	77,0	69,7	69,4	68,3	74,3	76,5	73,3	72,4	71,5	72,4	76,2
Total	79,5	77,8	79,0	77,7	79,4	79,2	79,3	78,1	78,8	75,3	76,5	74,9	74,6	73,0	71,9	74,5	75,1	75,4	75,3	74,3	74,6	72,2	72,7	73,7

1. Total

Gráfico / *Graph* 1.3.
Saldo
Balance

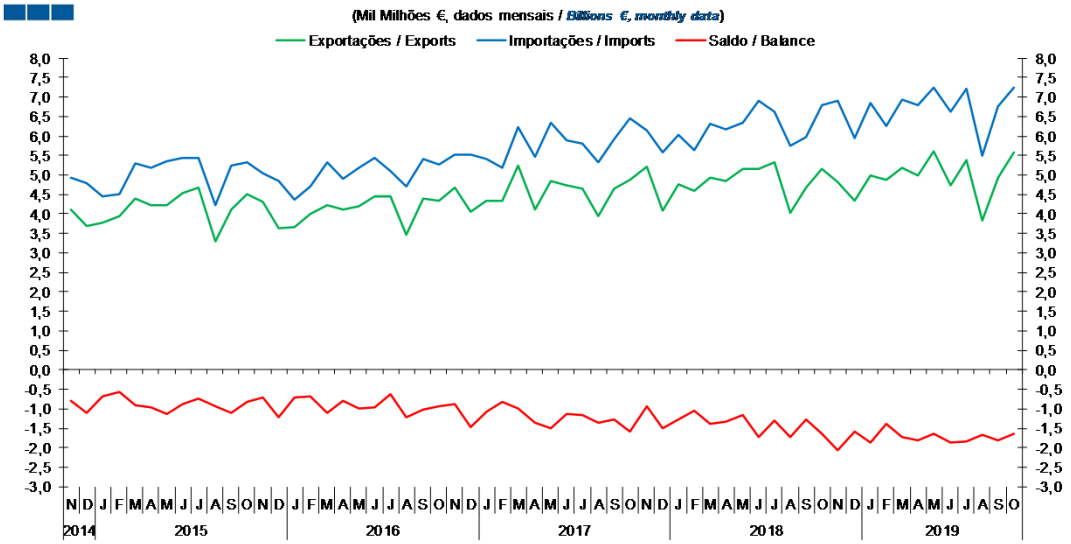

	2017 N	D	2018 J	F	M	A	M	J	J	A	S	O	N	D	2019 J	F	M	A	M	J	J	A	S	O
Exportações / *Exports*	5,2	4,1	4,8	4,6	4,9	4,8	5,2	5,2	5,3	4,0	4,7	5,2	4,8	4,4	5,0	4,9	5,2	5,0	5,6	4,7	5,4	3,8	4,9	5,6
Importações / *Imports*	6,1	5,6	6,0	5,6	6,3	6,2	6,3	6,9	6,6	5,7	6,0	6,8	6,9	5,9	6,9	6,2	6,9	6,8	7,2	6,6	7,2	5,5	6,8	7,2
Saldo / *Balance*	-0,9	-1,5	-1,3	-1,1	-1,4	-1,3	-1,2	-1,7	-1,3	-1,7	-1,3	-1,6	-2,1	-1,6	-1,9	-1,4	-1,7	-1,8	-1,6	-1,9	-1,8	-1,7	-1,8	-1,6

2. Zona Euro / *Euro Area*

Gráfico / *Graph* 2.1.
Importações e Exportações
Imports and Exports

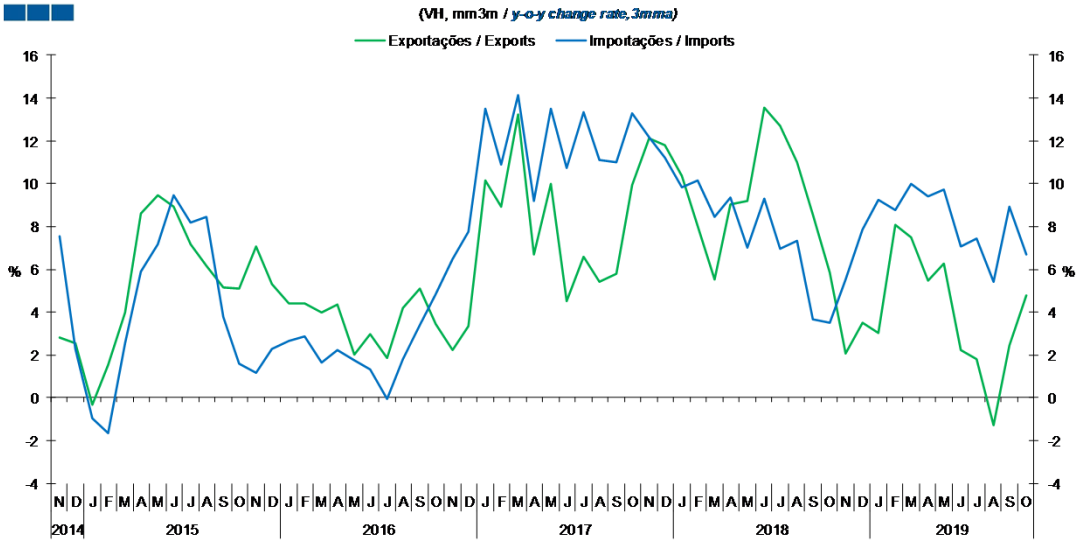

	2017 N	D	2018 J	F	M	A	M	J	J	A	S	O	N	D	2019 J	F	M	A	M	J	J	A	S	O
Exportações / *Exports*	12,1	11,8	10,4	8,0	5,5	9,0	9,2	13,6	12,7	11,0	8,5	5,9	2,1	3,5	3,0	8,1	7,5	5,5	6,3	2,2	1,8	-1,3	2,4	4,8
Importações / *Imports*	12,2	11,2	9,8	10,2	8,4	9,3	7,0	9,3	7,0	7,3	3,7	3,5	5,5	7,8	9,2	8,8	10,0	9,4	9,7	7,1	7,4	5,4	8,9	6,7

Gráfico / *Graph* 2.2.
Taxa de Cobertura
Coverage Rate

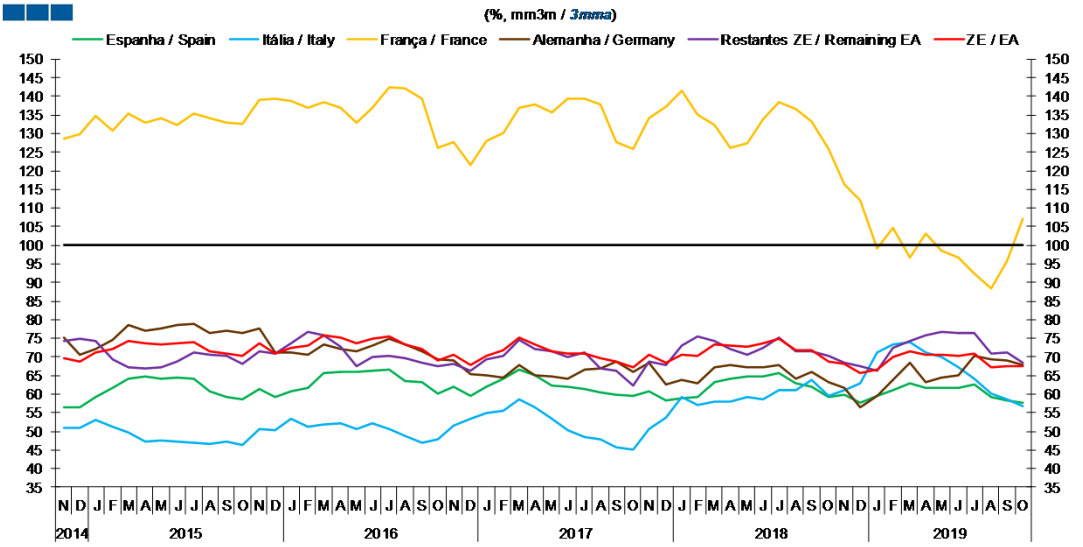

	2017 N	D	2018 J	F	M	A	M	J	J	A	S	O	N	D	2019 J	F	M	A	M	J	J	A	S	O
Espanha / *Spain*	60,7	58,3	59,0	59,3	63,2	64,3	64,7	64,8	65,6	62,9	62,1	59,1	60,0	57,7	59,5	61,0	62,9	61,7	61,7	61,8	62,5	59,2	58,3	57,6
Itália / Italy	50,5	53,8	59,3	57,0	58,1	58,1	59,2	58,6	61,0	61,1	63,9	59,4	61,2	62,8	71,2	73,3	74,1	71,1	70,1	67,3	64,1	60,2	58,6	56,7
França / *France*	134,3	137,1	141,5	135,0	132,3	126,2	127,4	133,7	138,5	136,5	133,3	125,9	116,5	112,2	99,3	104,6	96,6	103,2	98,5	96,6	92,5	88,3	95,9	107,1
Alemanha / *Germany*	68,3	62,5	64,0	62,9	67,2	67,7	67,3	67,1	67,9	64,0	66,1	63,3	61,6	56,4	59,4	63,9	68,5	63,2	64,6	65,1	70,3	69,2	69,1	67,9
Restantes ZE / *Remaining EA*	68,7	67,9	73,1	75,4	74,2	72,3	70,5	72,5	75,0	71,6	71,6	70,2	68,6	67,5	66,2	72,5	74,3	75,8	76,8	76,4	76,5	70,8	71,2	68,3
ZE / *EA*	70,6	68,3	70,6	70,4	73,2	73,2	72,8	73,5	74,8	71,9	71,9	68,7	68,3	65,6	66,6	69,9	71,5	70,5	70,5	70,2	70,9	67,3	67,6	67,4

2. Zona Euro / *Euro Area*

Gráfico / *Graph* 2.3.
Saldo
Balance

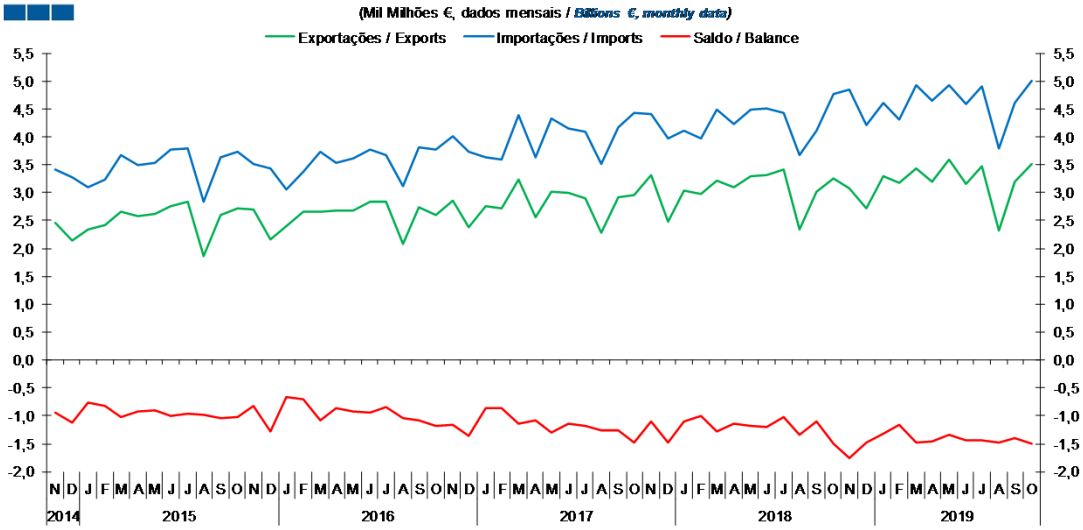

	2017 N	D	2018 J	F	M	A	M	J	J	A	S	O	N	D	2019 J	F	M	A	M	J	J	A	S	O
Exportações / *Exports*	3,3	2,5	3,0	3,0	3,2	3,1	3,3	3,3	3,4	2,3	3,0	3,3	3,1	2,7	3,3	3,2	3,4	3,2	3,6	3,2	3,5	2,3	3,2	3,5
Importações / *Imports*	4,4	4,0	4,1	4,0	4,5	4,2	4,5	4,5	4,4	3,7	4,1	4,8	4,8	4,2	4,6	4,3	4,9	4,7	4,9	4,6	4,9	3,8	4,6	5,0
Saldo / *Balance*	-1,1	-1,5	-1,1	-1,0	-1,3	-1,1	-1,2	-1,2	-1,0	-1,3	-1,1	-1,5	-1,8	-1,5	-1,3	-1,1	-1,5	-1,5	-1,3	-1,4	-1,4	-1,5	-1,4	-1,5

3. Intracomunitário / *Intra-Community*

Gráfico / *Graph* 3.1.
Importações e Exportações
Imports and Exports

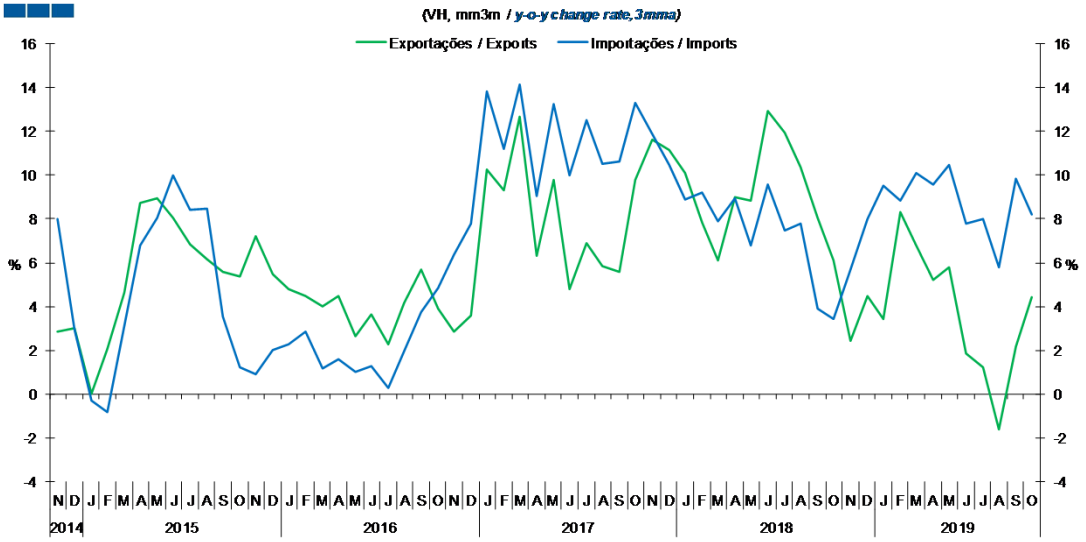

	2017 N	D	2018 J	F	M	A	M	J	J	A	S	O	N	D	2019 J	F	M	A	M	J	J	A	S	O
Exportações / *Exports*	11,6	11,1	10,1	7,8	6,1	9,0	8,9	12,9	11,9	10,3	8,0	6,1	2,4	4,5	3,4	8,3	6,8	5,2	5,8	1,9	1,2	-1,6	2,2	4,4
Importações / *Imports*	11,9	10,5	8,9	9,2	7,9	8,9	6,8	9,5	7,5	7,8	3,9	3,4	5,7	8,0	9,5	8,8	10,1	9,6	10,5	7,8	8,0	5,8	9,8	8,2

Gráfico / *Graph* 3.2.
Taxa de Cobertura
Coverage Rate

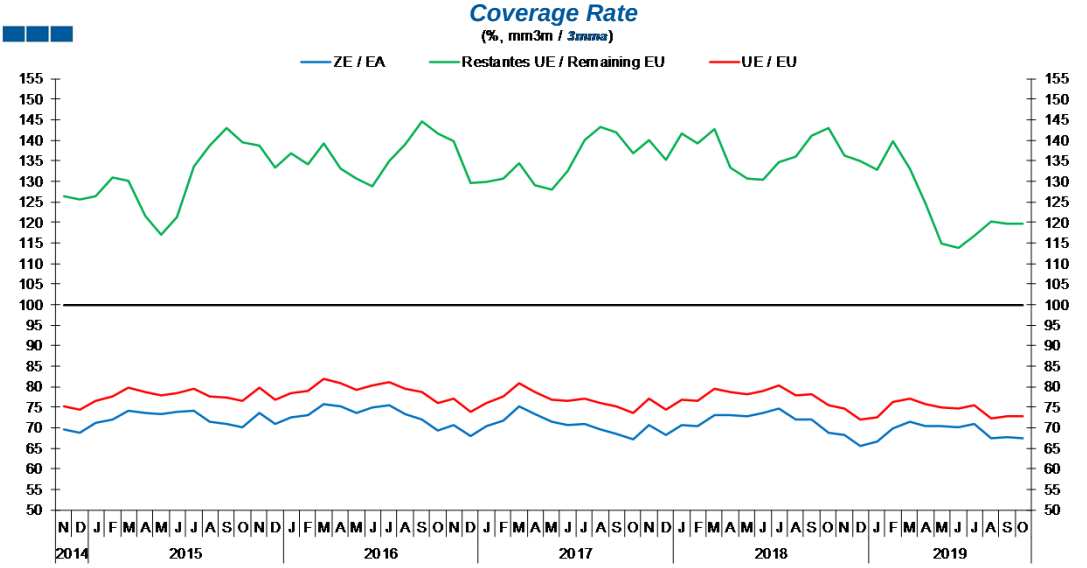

	2017 N	D	2018 J	F	M	A	M	J	J	A	S	O	N	D	2019 J	F	M	A	M	J	J	A	S	O
ZE / *EA*	70,6	68,3	70,6	70,4	73,2	73,2	72,8	73,5	74,8	71,9	71,9	68,7	68,3	65,6	66,6	69,9	71,5	70,5	70,5	70,2	70,9	67,3	67,6	67,4
UE / *EU*	77	74,3	76,9	76,5	79,6	78,8	78,3	78,9	80,4	77,8	78,2	75,5	74,6	71,9	72,6	76,2	77,2	75,7	75	74,6	75,4	72,4	72,8	72,9
Restantes UE / *Remaining EU*	140,1	135,1	141,6	139,3	142,7	133,3	130,8	130,3	134,7	136,1	141,1	142,9	136,3	134,8	132,7	139,8	133,0	124,4	114,8	113,7	116,8	120,3	119,8	119,6

3. Intracomunitário / *Intra-Community*

Gráfico / *Graph* 3.3.
Saldo
Balance

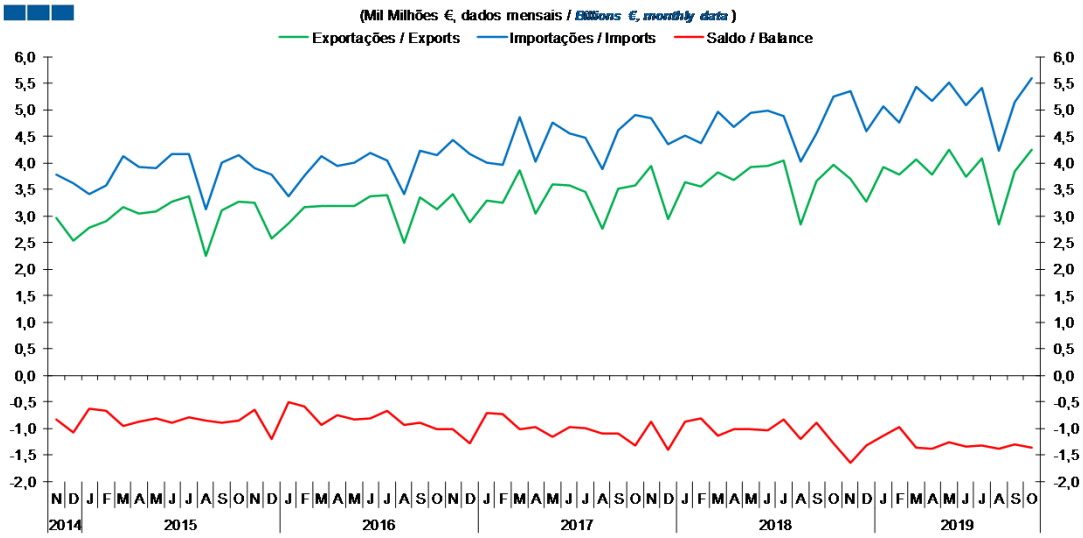

	2017		2018												2019									
	N	D	J	F	M	A	M	J	J	A	S	O	N	D	J	F	M	A	M	J	J	A	S	O
Exportações / *Exports*	3,9	2,9	3,6	3,6	3,8	3,7	3,9	3,9	4,0	2,8	3,6	4,0	3,7	3,3	3,9	3,8	4,1	3,8	4,2	3,7	4,1	2,8	3,8	4,2
Importações / *Imports*	4,8	4,4	4,5	4,4	5,0	4,7	4,9	5,0	4,9	4,0	4,5	5,3	5,3	4,6	5,1	4,8	5,4	5,2	5,5	5,1	5,4	4,2	5,1	5,6
Saldo / *Balance*	-0,9	-1,4	-0,9	-0,8	-1,1	-1,0	-1,0	-1,0	-0,8	-1,2	-0,9	-1,3	-1,7	-1,3	-1,1	-1,0	-1,4	-1,4	-1,3	-1,3	-1,3	-1,4	-1,3	-1,4

4. Extracomunitário / *Extra-Community*

Gráfico / *Graph* 4.1.
Importações e Exportações
Imports and Exports

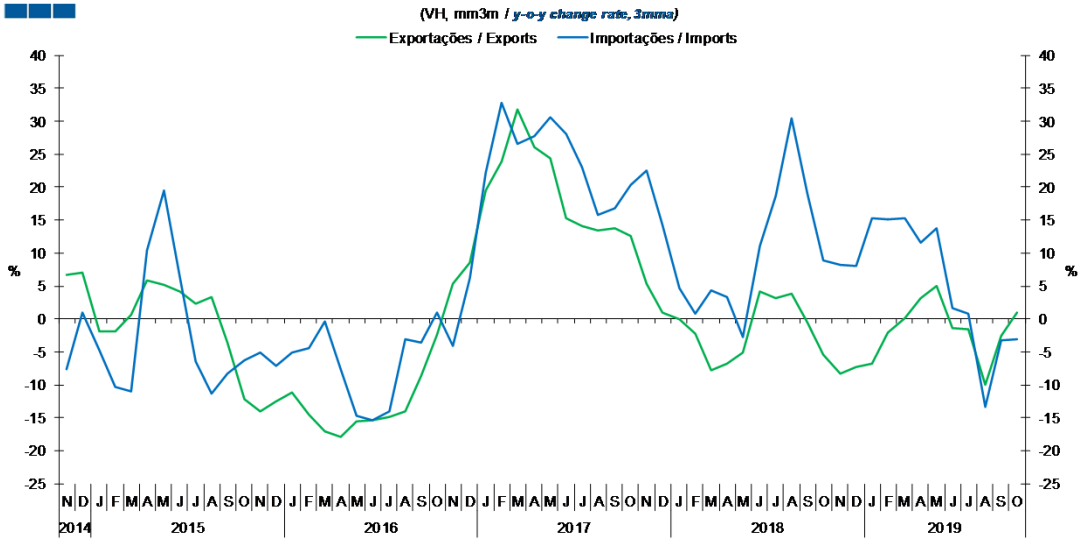

	2017 N	D	2018 J	F	M	A	M	J	J	A	S	O	N	D	2019 J	F	M	A	M	J	J	A	S	O
Exportações / *Exports*	5,3	1,0	-0,1	-2,2	-7,8	-6,7	-5,1	4,1	3,2	3,8	-0,5	-5,4	-8,4	-7,4	-6,7	-2,0	0,0	3,2	5,0	-1,4	-1,5	-10,0	-2,6	0,9
Importações / *Imports*	22,5	14,3	4,7	0,9	4,3	3,2	-2,8	11,0	18,6	30,5	19,0	8,9	8,2	8,1	15,2	15,1	15,3	11,6	13,8	1,7	0,8	-13,4	-3,2	-3,0

Gráfico / *Graph* 4.2.
Taxa de Cobertura
Coverage Rate

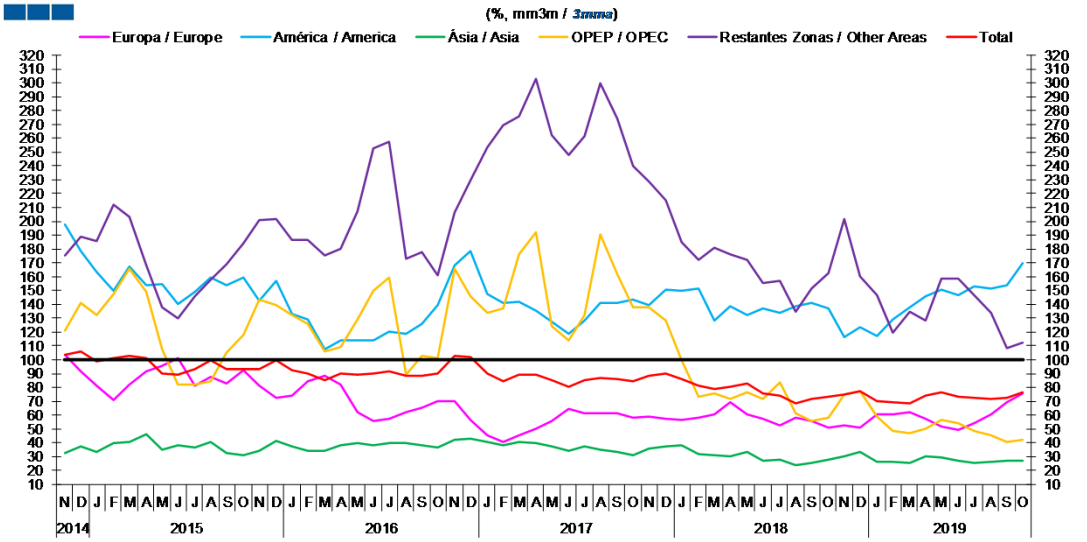

	2017 N	D	2018 J	F	M	A	M	J	J	A	S	O	N	D	2019 J	F	M	A	M	J	J	A	S	O
Europa / *Europe*	59,3	57,4	56,6	58,0	60,4	69,6	60,6	57,3	52,4	58,0	55,8	51,0	52,6	50,9	60,4	60,5	62,3	57,0	52,0	49,6	54,2	60,2	69,6	75,8
América / *America*	139,3	150,7	149,6	151,5	128,6	138,4	132,0	137,2	134,2	138,8	140,9	137,2	116,3	123,1	117,0	129,4	137,5	146,0	150,8	146,9	152,7	151,6	153,7	169,4
Ásia / *Asia*	36,1	37,7	38,1	31,6	31,4	29,9	33,6	27,2	27,6	24,0	25,8	27,8	30,1	33,3	26,0	26,3	25,2	30,4	29,8	26,9	25,5	26,6	27,4	27,4
OPEP / *OPEC*	138,1	128,0	99,5	73,7	75,9	71,6	76,4	71,9	83,5	61,0	55,8	58,5	75,1	77,6	58,9	48,4	46,8	50,4	56,3	54,1	48,3	45,3	40,4	42,4
Restantes Zonas / *Other Areas*	228,8	215,4	185,0	171,8	180,6	175,7	171,9	155,1	157,1	134,4	151,1	162,5	201,4	159,9	146,5	119,8	135,0	128,6	158,5	158,3	146,9	133,9	108,6	112,3
Total	88,2	89,8	86,1	81,6	78,7	80,4	82,9	75,6	74,2	68,8	71,9	73,2	74,7	77,0	69,7	69,4	68,3	74,3	76,5	73,3	72,4	71,5	72,4	76,2

4. Extracomunitário / *Extra-Community*

Gráfico / *Graph* 4.3.
Saldo
Balance

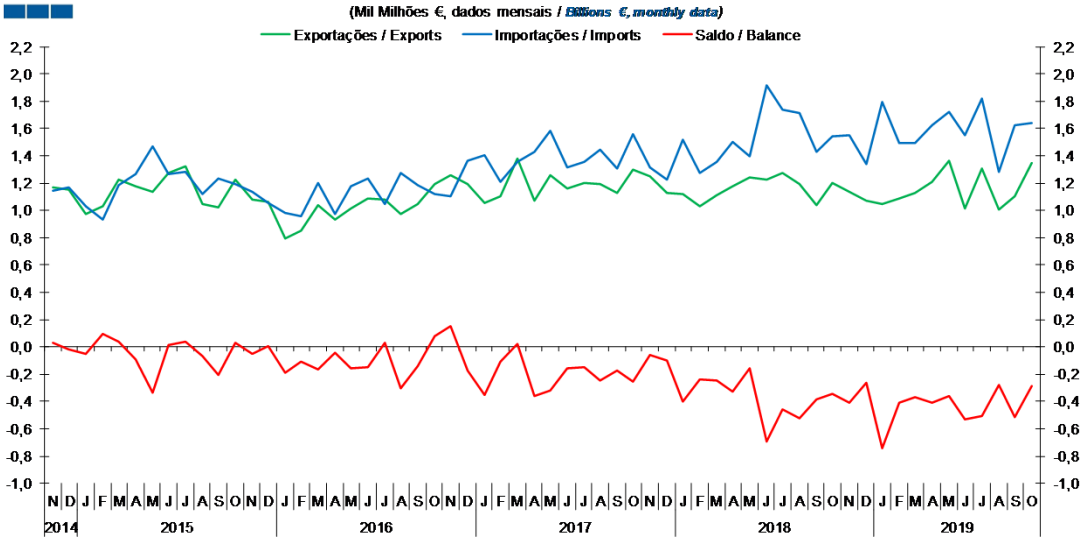

	2017 N	D	2018 J	F	M	A	M	J	J	A	S	O	N	D	2019 J	F	M	A	M	J	J	A	S	O
Exportações / *Exports*	1,3	1,1	1,1	1,0	1,1	1,2	1,2	1,2	1,3	1,2	1,0	1,2	1,1	1,1	1,0	1,1	1,1	1,2	1,4	1,0	1,3	1,0	1,1	1,4
Importações / *Imports*	1,3	1,2	1,5	1,3	1,4	1,5	1,4	1,9	1,7	1,7	1,4	1,5	1,5	1,3	1,8	1,5	1,5	1,6	1,7	1,5	1,8	1,3	1,6	1,6
Saldo / *Balance*	-0,1	-0,1	-0,4	-0,2	-0,2	-0,3	-0,2	-0,7	-0,5	-0,5	-0,4	-0,3	-0,4	-0,3	-0,7	-0,4	-0,4	-0,4	-0,4	-0,5	-0,5	-0,3	-0,5	-0,3

5. Grandes Categorias Económicas / *Broad Economic Categories*

Gráfico / *Graph* 5.1.
Exportações
Exports

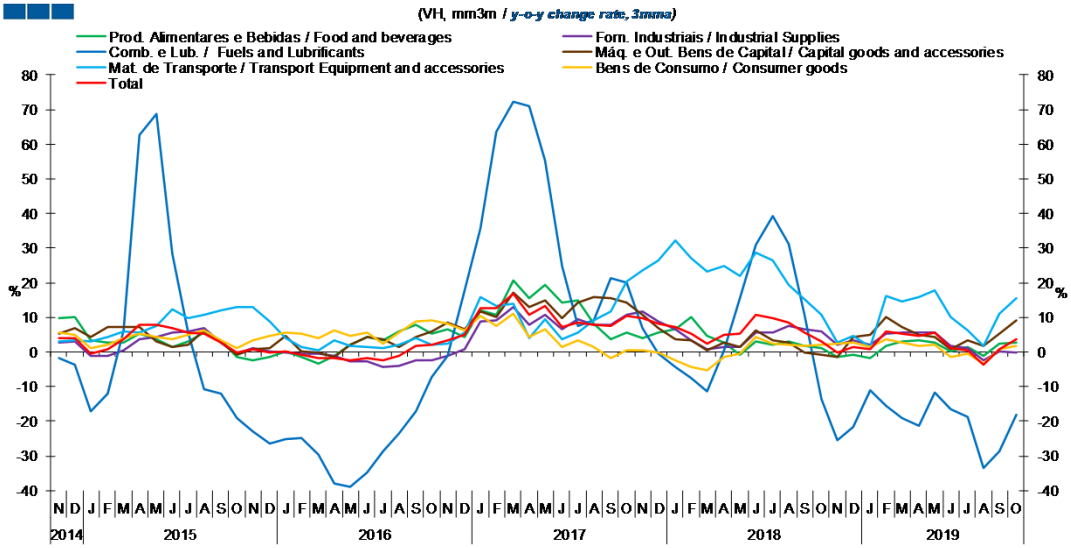

	2017 N	D	2018 J	F	M	A	M	J	J	A	S	O	N	D	2019 J	F	M	A	M	J	J	A	S	O
Produtos Alimentares e Bebidas / *Food and Beverages*	4,0	5,6	6,7	10,2	4,7	2,6	-0,6	3,1	2,2	3,0	1,8	1,1	-1,5	-0,7	-1,9	1,8	3,1	3,4	2,9	0,2	1,4	-1,2	2,4	2,8
Comb. e Lub. / *Fuels and Lubrificants*	6,9	-0,5	-4,4	-7,5	-11,5	0,7	15,7	31,0	39,1	31,3	10,8	-13,7	-25,6	-21,7	-11,1	-15,4	-19,0	-21,3	-11,7	-16,5	-18,9	-33,5	-28,8	-18,0
Mat. de Transporte / *Transport equipment and accessories*	23,6	26,4	32,3	27,0	23,3	24,8	22,0	28,7	26,5	19,4	15,3	10,7	2,7	4,7	1,4	16,2	14,6	15,7	17,8	10,2	6,1	1,8	10,9	15,6
Forn. Industriais / *Industrial Supplies*	11,7	8,9	6,5	3,3	0,8	1,5	1,5	5,8	5,7	7,6	6,5	5,9	2,3	3,3	2,2	5,5	5,8	5,7	5,7	1,7	1,2	-2,5	0,2	-0,1
Máq. e Out. Bens de Capital / *Capital Goods and Accessories*	10,7	7,0	3,7	3,4	0,5	2,8	1,4	6,2	3,4	2,8	-0,1	-0,7	-1,3	4,3	4,9	10,0	7,1	4,9	4,5	0,7	3,3	1,8	5,5	9,2
Bens de Consumo / *Consumer Goods*	0,4	-0,2	-2,4	-4,2	-5,4	-1,5	-0,3	4,4	2,5	2,0	1,8	2,1	2,5	2,7	1,3	3,7	2,7	1,9	2,1	-1,3	-0,5	-3,4	0,9	1,8
Total	9,9	8,3	7,4	5,2	2,6	4,9	5,2	10,7	9,7	8,6	5,8	3,0	-0,3	1,4	0,9	5,8	5,3	4,7	5,6	1,1	0,6	-3,7	1,0	3,6

Gráfico / *Graph* 5.2.
Importações
Imports

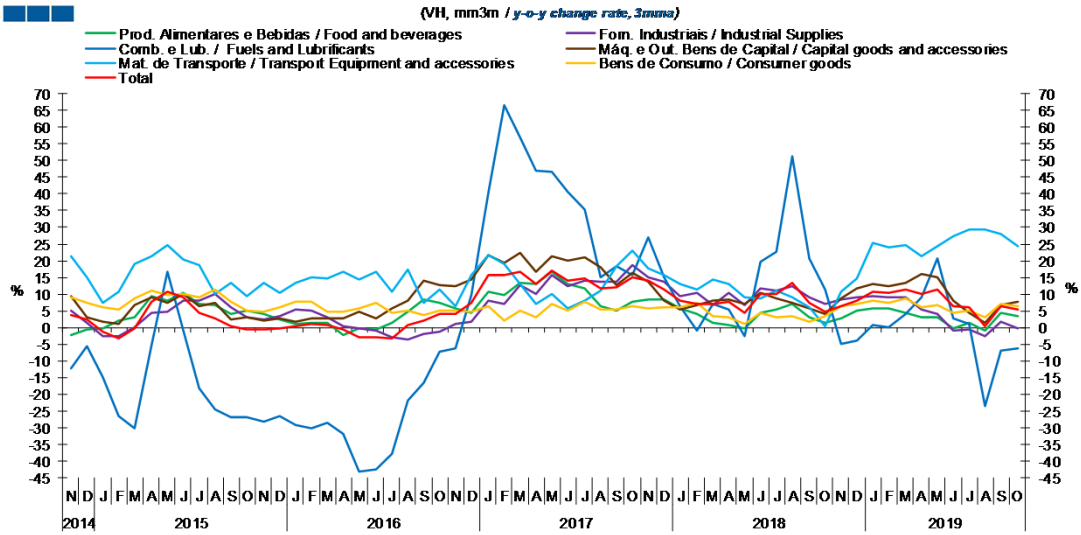

	2017 N	D	2018 J	F	M	A	M	J	J	A	S	O	N	D	2019 J	F	M	A	M	J	J	A	S	O
Produtos Alimentares e Bebidas / *Food and Beverages*	8,4	8,2	5,7	4,1	1,5	0,8	-0,2	4,3	5,4	7,2	3,2	1,5	2,7	5,1	5,9	5,8	4,4	3,2	2,9	-0,3	1,3	-0,8	4,5	3,4
Comb. e Lub. / *Fuels and Lubrificants*	27,1	15,0	6,3	-1,0	7,1	5,4	-2,6	19,6	22,7	51,1	20,8	11,3	-5,0	-3,8	0,9	0,0	4,1	9,1	20,6	2,6	1,0	-23,6	-7,0	-6,3
Mat. de Transporte / *Transport equipment and accessories*	17,7	15,7	13,2	11,4	14,5	12,9	9,1	8,8	10,9	9,1	6,0	0,3	10,6	14,6	25,2	23,9	24,6	21,2	24,2	27,2	29,4	29,3	27,9	24,2
Forn. Industriais / *Industrial Supplies*	15,1	13,9	9,4	10,3	6,7	10,2	6,9	11,7	11,1	12,3	9,2	7,2	8,6	9,1	9,5	9,2	9,2	5,3	4,0	-1,0	-0,5	-2,6	1,7	-0,3
Máq. e Out. Bens de Capital / *Capital Goods and Accessories*	13,8	8,1	5,3	6,6	7,9	8,4	6,9	10,5	8,8	7,4	5,6	4,1	8,7	11,7	12,9	12,5	13,4	16,0	15,2	8,0	4,4	1,4	6,9	7,8
Bens de Consumo / *Consumer Goods*	5,9	6,1	6,1	7,5	3,5	3,0	1,2	4,3	3,2	3,3	1,8	3,4	6,3	7,0	8,0	7,3	8,8	6,2	6,7	4,4	5,0	3,0	7,2	6,5
Total	14,1	11,3	7,9	7,1	7,0	7,6	4,5	9,9	10,1	13,3	7,5	4,8	6,3	8,0	10,8	10,3	11,3	10,0	11,2	6,3	6,2	0,5	6,4	5,3

Nota: Não inclui Bens N.E. Noutra Categoria devido ao seu reduzido valor relativo e elevada variabilidade.
Note: Does not include Goods Not Elsewhere Specified because of its small relative value and high variability

5. Grandes Categorias Económicas / *Broad Economic Categories*

Gráfico / *Graph* 5.3.
Taxa de Cobertura
Coverage Rate

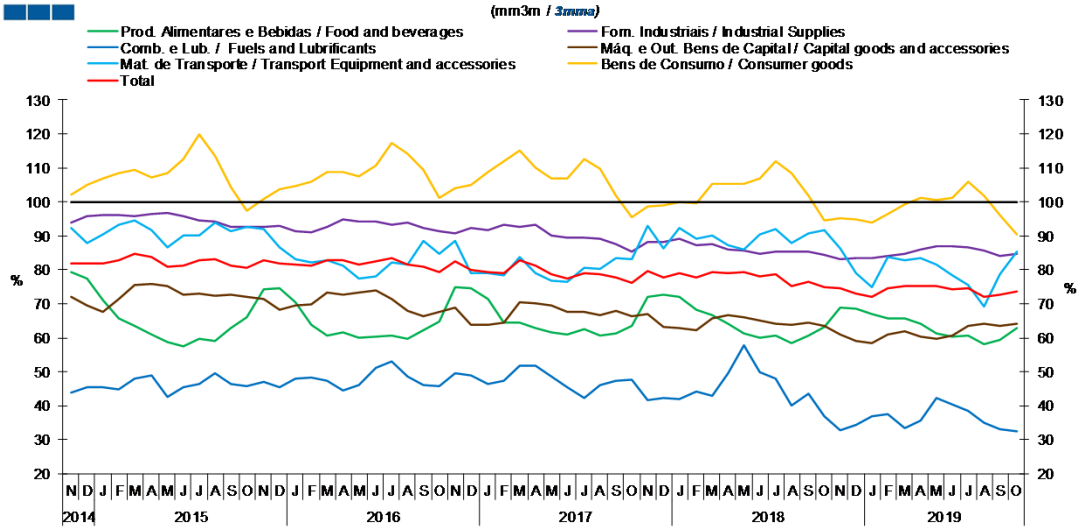

	2017 N	D	2018 J	F	M	A	M	J	J	A	S	O	N	D	2019 J	F	M	A	M	J	J	A	S	O
Produtos Alimentares e Bebidas / *Food and Beverages*	71,9	72,6	72,1	68,2	66,6	64,0	61,3	60,1	60,5	58,3	60,6	63,2	69,0	68,7	66,9	65,7	65,7	64,2	61,3	60,4	60,6	58,1	59,4	62,8
Comb. e Lub. / *Fuels and Lubrificants*	41,7	42,3	41,8	44,3	42,9	49,5	57,8	49,8	47,9	40,0	43,4	36,9	32,7	34,4	36,8	37,4	33,4	35,7	42,3	40,5	38,5	34,9	33,2	32,3
Mat. de Transporte / *Transport equipment and accessories*	92,9	86,3	92,3	89,2	90,2	87,3	86,0	90,5	91,9	87,8	90,6	91,6	86,2	78,9	74,8	83,7	83,0	83,4	81,6	78,5	75,4	69,1	78,6	85,3
Forn. Industriais / *Industrial Supplies*	88,1	88,1	89,3	87,2	87,5	85,8	85,7	84,6	85,3	85,5	85,5	84,4	83,0	83,4	83,4	84,2	84,8	86,1	87,0	87,0	86,8	85,6	84,2	84,6
Máq. e Out. Bens de Capital / *Capital Goods and Accessories*	67,0	63,2	62,8	62,4	65,6	66,6	65,9	65,0	64,2	63,8	64,3	63,4	60,9	59,0	58,3	61,0	62,0	60,3	59,8	60,6	63,5	64,0	63,5	64,2
Bens de Consumo / *Consumer Goods*	98,5	98,8	100,0	99,7	105,3	105,4	105,3	106,9	111,9	108,5	101,9	94,4	95,0	94,8	93,8	96,3	99,4	101,1	100,7	101,1	106,0	101,7	96,0	90,3
Total	79,5	77,8	79,0	77,7	79,4	79,2	79,3	78,1	78,8	75,3	76,5	74,9	74,6	73,0	71,9	74,5	75,1	75,4	75,3	74,3	74,6	72,2	72,7	73,7

Nota: Não inclui Bens N.E. Noutra Categoria devido ao seu reduzido valor relativo e elevada variabilidade.
Note: Does not include Goods Not Elsewhere Specified because of its small relative value and high variability

Gráfico / *Graph* 5.4.
Saldo
Balance

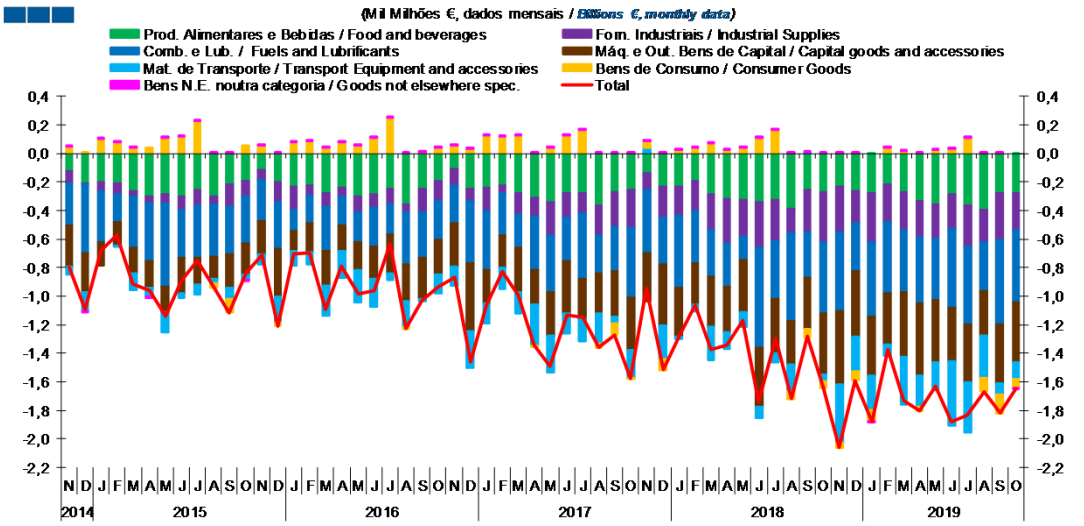

	2017 N	D	2018 J	F	M	A	M	J	J	A	S	O	N	D	2019 J	F	M	A	M	J	J	A	S	O
Produtos Alimentares e Bebidas / *Food and Beverages*	-0,1	-0,2	-0,2	-0,2	-0,3	-0,3	-0,3	-0,3	-0,3	-0,4	-0,3	-0,3	-0,2	-0,3	-0,3	-0,2	-0,3	-0,3	-0,4	-0,3	-0,4	-0,4	-0,3	-0,3
Comb. e Lub. / *Fuels and Lubrificants*	-0,4	-0,3	-0,5	-0,4	-0,3	-0,3	-0,2	-0,7	-0,4	-0,6	-0,3	-0,5	-0,6	-0,3	-0,5	-0,5	-0,4	-0,5	-0,4	-0,5	-0,5	-0,3	-0,6	-0,5
Mat. de Transporte / *Transport equipment and accessories*	0,0	-0,2	0,0	0,0	-0,2	-0,1	-0,1	-0,1	-0,1	-0,2	0,0	0,0	-0,4	-0,2	-0,2	-0,1	-0,3	-0,2	-0,2	-0,5	-0,3	-0,3	-0,1	-0,1
Forn. Industriais / *Industrial Supplies*	-0,1	-0,2	-0,2	-0,2	-0,2	-0,3	-0,3	-0,3	-0,3	-0,2	-0,3	-0,4	-0,3	-0,2	-0,3	-0,3	-0,3	-0,3	-0,2	-0,2	-0,3	-0,2	-0,3	-0,3
Máq. e Out. Bens de Capital / *Capital Goods and Accessories*	-0,3	-0,4	-0,3	-0,3	-0,4	-0,3	-0,4	-0,4	-0,4	-0,3	-0,4	-0,4	-0,5	-0,5	-0,4	-0,4	-0,5	-0,5	-0,4	-0,4	-0,4	-0,3	-0,4	-0,4
Bens de Consumo / *Consumer Goods*	0,1	-0,1	0,0	0,0	0,1	0,0	0,0	0,1	0,2	0,0	-0,1	0,0	0,0	-0,1	-0,1	0,0	0,0	0,0	0,0	0,0	0,1	-0,1	-0,1	-0,1
Bens N.E. noutra categoria / *Goods not elsewhere spec.*	0,0	0,0	0,0	0,0	0,0	0,0	0,0	0,0	0,0	0,0	0,0	0,0	0,0	0,0	0,0	0,0	0,0	0,0	0,0	0,0	0,0	0,0	0,0	0,0
Total	-0,9	-1,5	-1,3	-1,1	-1,4	-1,3	-1,2	-1,7	-1,3	-1,7	-1,3	-1,6	-2,1	-1,6	-1,9	-1,4	-1,7	-1,8	-1,6	-1,9	-1,8	-1,7	-1,8	-1,6

6. Classes Básicas de Bens do Sistema Europeu de Contas Nacionais / *Basic Classes of Goods in the European System of Accounts*

Gráfico / *Graph* 6.1.
Exportações
Exports

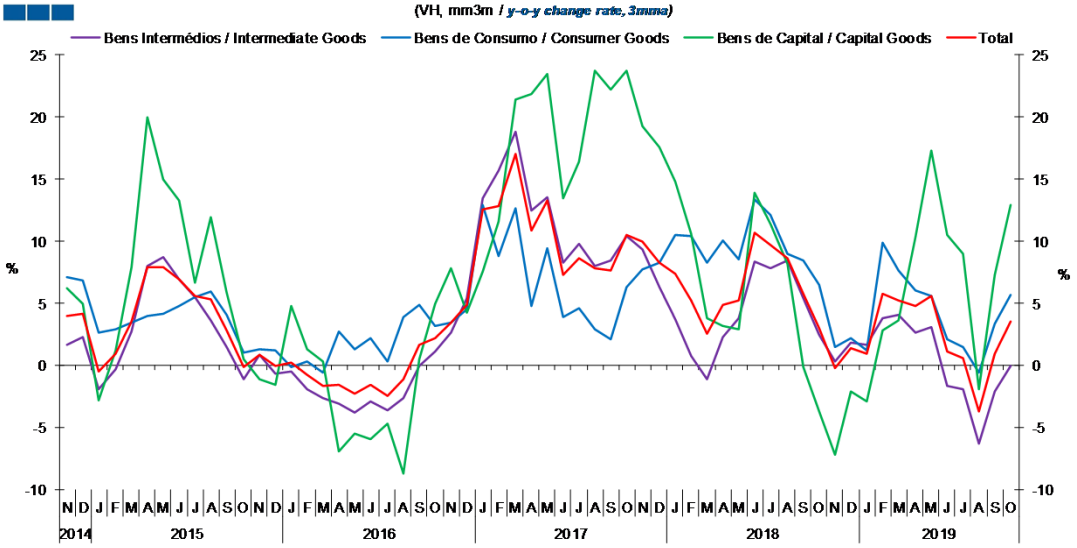

	2017 N	D	2018 J	F	M	A	M	J	J	A	S	O	N	D	2019 J	F	M	A	M	J	J	A	S	O
Bens Intermédios / *Intermediate Goods*	9,3	6,3	3,7	0,8	-1,1	2,2	3,8	8,4	7,8	8,4	5,4	2,5	0,3	1,8	1,6	3,8	4,0	2,7	3,1	-1,7	-1,9	-6,3	-2,1	-0,1
Bens de Consumo / *Consumer Goods*	7,8	8,2	10,5	10,4	8,3	10,0	8,5	13,4	12,1	9,0	8,5	6,5	1,5	2,2	1,2	9,8	7,7	6,1	5,6	2,1	1,5	-0,6	3,3	5,7
Bens de Capital / *Capital Goods*	19,3	17,6	14,8	10,6	3,8	3,2	2,9	13,9	11,4	8,2	-0,1	-3,7	-7,3	-2,1	-2,9	2,8	3,6	10,3	17,3	10,5	9,0	-1,9	7,3	12,9
Total	9,9	8,3	7,4	5,2	2,6	4,9	5,2	10,7	9,7	8,6	5,8	3,0	-0,3	1,4	0,9	5,8	5,3	4,7	5,6	1,1	0,6	-3,7	1,0	3,6

Gráfico / *Graph* 6.2.
Importações
Imports

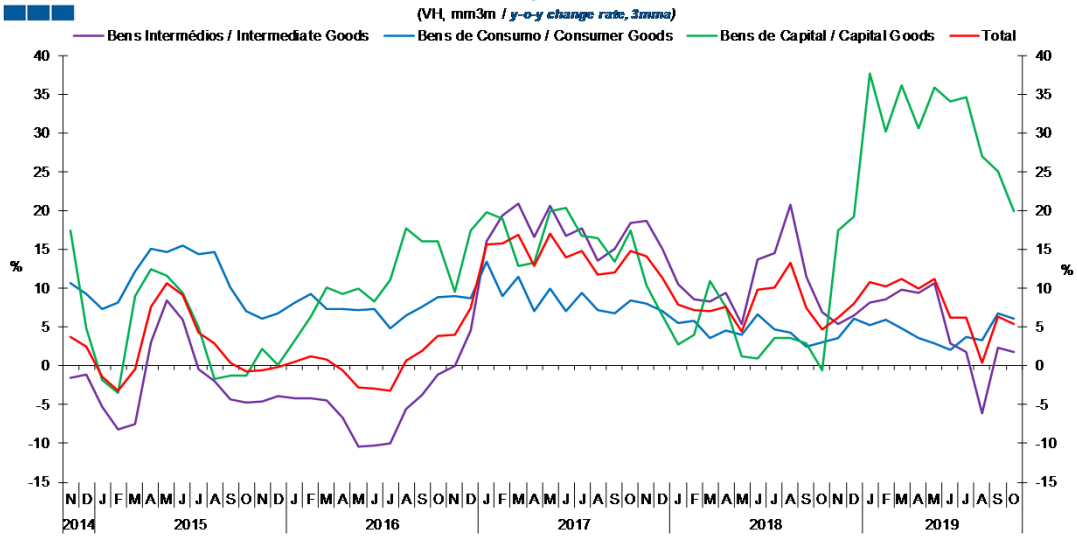

	2017 N	D	2018 J	F	M	A	M	J	J	A	S	O	N	D	2019 J	F	M	A	M	J	J	A	S	O
Bens Intermédios / *Intermediate Goods*	18,7	15,1	10,5	8,6	8,3	9,4	5,4	13,8	14,6	20,8	11,5	6,9	5,4	6,5	8,2	8,6	9,9	9,4	10,7	2,9	1,8	-6,2	2,3	1,9
Bens de Consumo / *Consumer Goods*	8,1	7,1	5,5	5,8	3,6	4,5	4,1	6,6	4,7	4,3	2,5	3,1	3,6	6,2	5,2	5,9	4,8	3,6	2,9	2,1	3,8	3,3	6,8	6,1
Bens de Capital / *Capital Goods*	10,4	6,5	2,7	4,0	10,9	7,6	1,2	1,0	3,5	3,6	2,9	-0,6	17,5	19,3	37,8	30,2	36,2	30,7	35,9	34,1	34,7	27,1	25,2	20,0
Total	14,1	11,3	7,9	7,1	7,0	7,6	4,5	9,9	10,1	13,3	7,5	4,8	6,3	8,0	10,8	10,3	11,3	10,0	11,2	6,3	6,2	0,5	6,4	5,3

Nota: Não inclui a série Outros Bens devido ao seu baixo valor relativo e elevada variabilidade.
Note: Does not include Other Goods because of its small relative value and high variability.

6. Classes Básicas de Bens do Sistema Europeu de Contas Nacionais / *Basic Classes of Goods in the European System of Accounts*

Gráfico / *Graph* 6.3.
Taxa de Cobertura
Coverage Rate

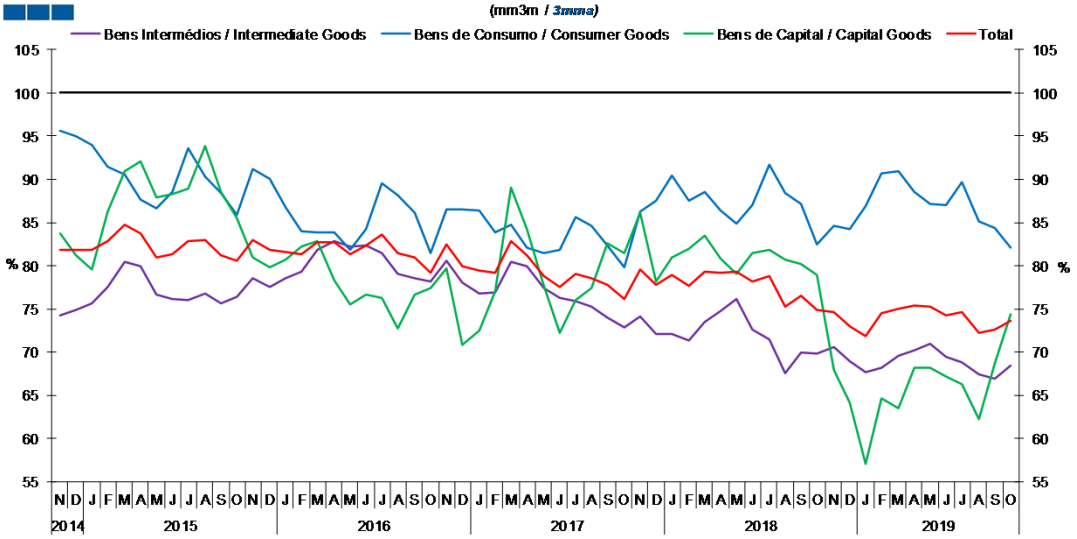

	2017 N	D	2018 J	F	M	A	M	J	J	A	S	O	N	D	2019 J	F	M	A	M	J	J	A	S	O
Bens Intermédios / *Intermediate Goods*	74,2	72,1	72,1	71,3	73,4	74,7	76,2	72,7	71,5	67,5	69,9	69,8	70,6	68,9	67,7	68,2	69,5	70,2	71,0	69,4	68,8	67,4	66,9	68,5
Bens de Consumo / *Consumer Goods*	86,3	87,5	90,4	87,5	88,6	86,4	84,9	87,0	91,7	88,4	87,1	82,4	84,6	84,2	86,9	90,7	91,0	88,5	87,1	87,1	89,7	85,1	84,3	82,1
Bens de Capital / *Capital Goods*	86,1	78,2	80,9	81,9	83,4	80,8	79,0	81,5	81,8	80,7	80,1	79,0	68,0	64,1	57,0	64,7	63,5	68,1	68,2	67,1	66,2	62,3	68,7	74,3
Total	79,5	77,8	79,0	77,7	79,4	79,2	79,3	78,1	78,8	75,3	76,5	74,9	74,6	73,0	71,9	74,5	75,1	75,4	75,3	74,3	74,6	72,2	72,7	73,7

Nota: Não inclui a série Outros Bens devido ao seu baixo valor relativo e elevada variabilidade.
Note: Does not include Other Goods because of its small relative value and high variability.

Gráfico / *Graph* 6.4.
Saldo de Bens
Balance of Goods

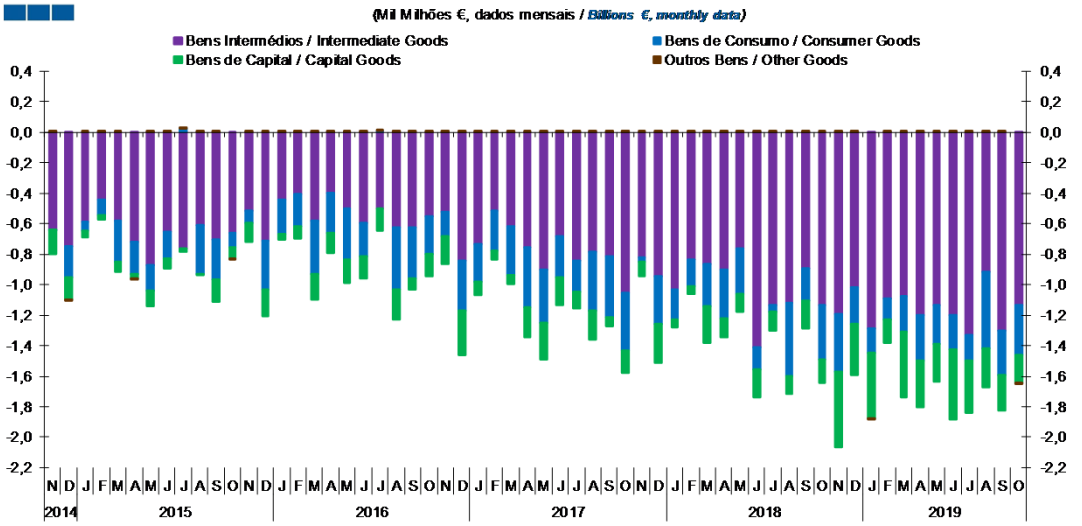

	2017 N	D	2018 J	F	M	A	M	J	J	A	S	O	N	D	2019 J	F	M	A	M	J	J	A	S	O
Bens Intermédios / *Intermediate Goods*	-0,8	-0,9	-1,0	-0,8	-0,9	-0,9	-0,8	-1,4	-1,1	-1,1	-0,9	-1,1	-1,2	-1,0	-1,3	-1,1	-1,1	-1,2	-1,1	-1,2	-1,3	-0,9	-1,3	-1,1
Bens de Consumo / *Consumer Goods*	0,0	-0,3	-0,2	-0,2	-0,3	-0,3	-0,3	-0,1	0,0	-0,5	-0,2	-0,4	-0,4	-0,2	-0,2	-0,1	-0,2	-0,3	-0,3	-0,2	-0,2	-0,5	-0,3	-0,3
Bens de Capital / *Capital Goods*	-0,1	-0,3	-0,1	0,0	-0,2	-0,1	-0,1	-0,2	-0,1	-0,1	-0,2	-0,2	-0,5	-0,3	-0,4	-0,2	-0,4	-0,3	-0,2	-0,5	-0,3	-0,3	-0,2	-0,2
Outros Bens / *Other Goods*	0,0	0,0	0,0	0,0	0,0	0,0	0,0	0,0	0,0	0,0	0,0	0,0	0,0	0,0	0,0	0,0	0,0	0,0	0,0	0,0	0,0	0,0	0,0	0,0
Total	-0,9	-1,5	-1,3	-1,1	-1,4	-1,3	-1,2	-1,7	-1,3	-1,7	-1,3	-1,6	-2,1	-1,6	-1,9	-1,4	-1,7	-1,8	-1,6	-1,9	-1,8	-1,7	-1,8	-1,6

6. Classes Básicas de Bens do Sistema Europeu de Contas Nacionais / *Basic Classes of Goods in the European System of Accounts*

Tabela / *Table* 1.1.
Estrutura do Saldo
Balance Structure

Milhões de euros \ *Millions of euros*

		2018				2019																			
		N		D		J		F		M		A		M		J		J		A		S		O	
		M€	%	M€	%	M€	%	M€	%	M€	%	M€	%	M€	%	M€	%	M€	%	M€	%	M€	%	M€	%
Bens Intermédios / *Intermediate Goods*	Prod. alim. e bebidas / *Foods and beverages*	-105	5	-116	7	-110	6	-85	6	-100	6	-106	6	-112	7	-92	5	-147	8	-101	6	-100	5	-104	6
	Forn. industriais NE noutra categoria / *Industrial supplies NE specified*	-323	16	-232	15	-340	18	-267	19	-266	15	-258	14	-240	15	-245	13	-287	16	-227	14	-327	18	-257	16
	Comb. e lubrificantes / *Fuel and lubricants*	-552	27	-330	21	-521	28	-499	36	-438	25	-456	25	-431	26	-548	29	-548	30	-339	20	-595	33	-508	31
	Máquinas, outros bens de capital (Partes e acessórios) / *Capital goods and parts and accessories*	-216	10	-191	12	-213	11	-190	14	-223	13	-275	15	-243	15	-234	12	-222	12	-177	11	-253	14	-230	14
	Material de transportes (Partes e acessórios) / *Transport equipment (Parts and accessories)*	27	-1	-90	6	-43	2	-3	0	12	-1	-22	1	-8	0	-16	1	-44	2	-29	2	1	0	15	-1
	Total	-1.194	58	-1.020	64	-1.285	68	-1.088	79	-1.076	62	-1.198	66	-1.137	70	-1.199	64	-1.333	73	-913	55	-1.301	71	-1.132	69
Bens de Consumo / *Consumption Goods*	Prod. alim. e bebidas destinados ao consumo dos particulares / *Food and beverages mainly for household consumption*	-124	6	-145	9	-171	9	-131	10	-170	10	-228	13	-244	15	-195	10	-216	12	-298	18	-180	10	-173	11
	Material de transporte / *Transport equipment*	-433	21	-153	10	-196	10	-75	5	-345	20	-201	11	-190	12	-439	23	-304	17	-269	16	-76	4	-131	8
	Bens de consumo NE noutra categoria / *Consumption goods NE specified*	-38	2	-67	4	-73	4	39	-3	18	-1	-27	2	28	-2	29	-2	113	-6	-95	6	-135	7	-62	4
	Total	-378	18	-234	15	-161	9	-138	10	-235	14	-304	17	-253	16	-225	12	-162	9	-504	30	-294	16	-330	20
Bens de Capital / *Capital Goods*	Carburantes para motor / *Motor spirit*	25	-1	61	-4	58	-3	44	-3	62	-4	80	-4	104	-6	64	-3	85	-5	40	-2	26	-1	48	-3
	Máquinas, outros bens de capital (exceto material de transporte) / Capital goods (except transport equipment)	-301	15	-267	17	-206	11	-168	12	-227	13	-231	13	-194	12	-140	7	-185	10	-135	8	-158	9	-194	12
	Material de transportes destinado à indústria / *Transport equipment, industrial*	-217	11	-131	8	-279	15	-29	2	-262	15	-153	8	-152	9	-380	20	-245	13	-158	9	-98	5	-36	2
	Total	-493	24	-336	21	-428	23	-152	11	-428	25	-304	17	-242	15	-456	24	-346	19	-253	15	-230	13	-181	11
Outros / Others		1	0	1	0	-4	0	1	0	2	0	2	0	3	0	3	0	3	0	2	0	2	0	-4	0
Total		-2.064	100	-1.589	100	-1.878	100	-1.378	100	-1.737	100	-1.803	100	-1.630	100	-1.877	100	-1.838	100	-1.667	100	-1.822	100	-1.647	100

7. Índice GEE de Comércio Internacional de Bens / *GEE Index of International Trade of Goods*

Gráfico / *Graph* 7.1.
Total

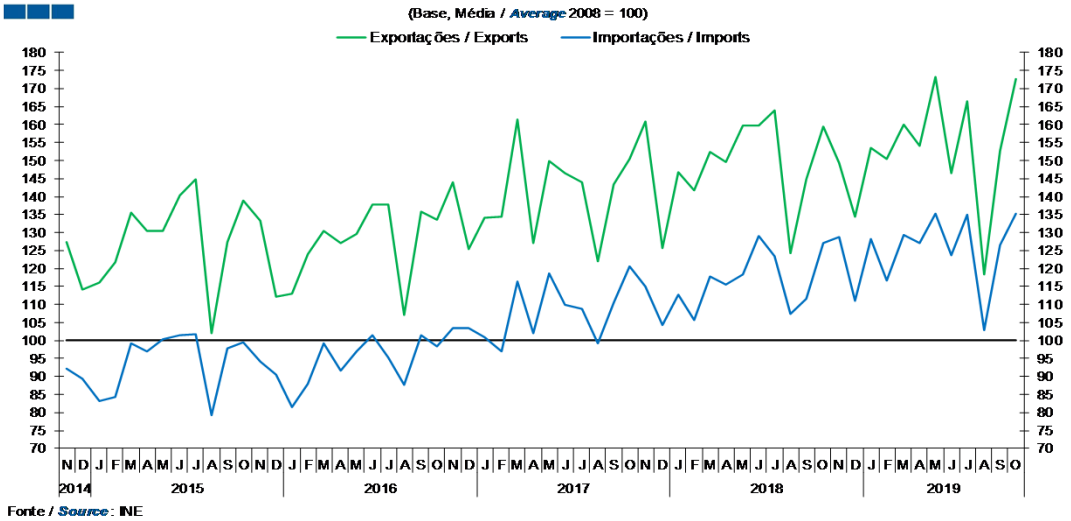

	2017 N	D	2018 J	F	M	A	M	J	J	A	S	O	N	D	2019 J	F	M	A	M	J	J	A	S	O
Exportações / *Exports*	160,7	125,7	146,9	141,7	152,3	149,5	159,6	159,6	164,0	124,4	144,8	159,4	149,2	134,4	153,6	150,3	160,1	154,1	173,1	146,6	166,3	118,4	152,7	172,7
Importações / *Imports*	114,9	104,3	112,8	105,5	117,9	115,6	118,5	129,1	123,5	107,4	111,6	127,1	128,9	111,0	128,1	116,7	129,3	126,9	135,2	123,8	135,0	102,8	126,5	135,3

7. Índice GEE de Comércio Internacional de Bens / *GEE Index of International Trade of Goods*

Gráfico / *Graph* 7.3.
Intracomunitário
Intra-Community

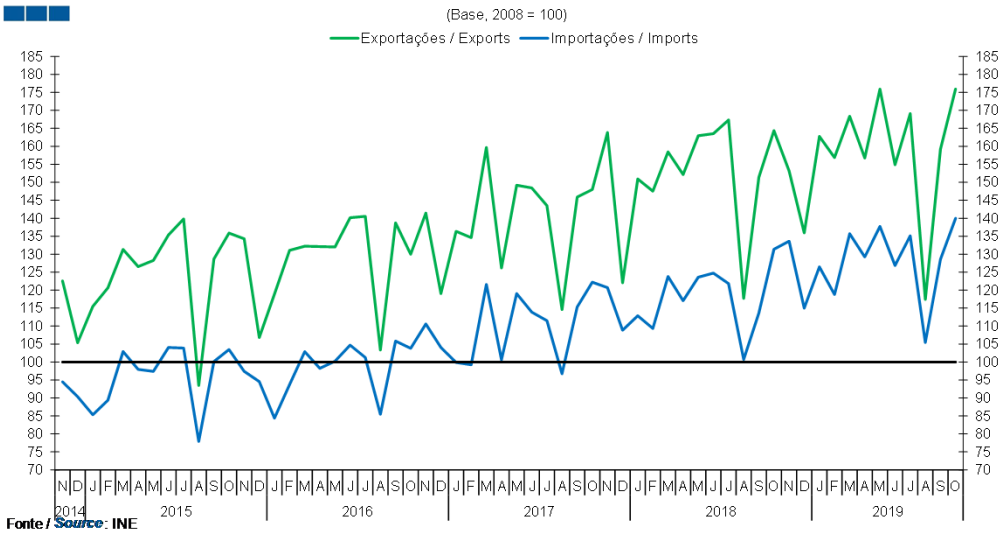

Fonte / *Source*: INE

	2017 N	D	2018 J	F	M	A	M	J	J	A	S	O	N	D	2019 J	F	M	A	M	J	J	A	S	O
Exportações / *Exports*	163,9	122,1	150,9	147,5	158,4	152,1	163,0	163,5	167,3	117,7	151,4	164,4	153,1	135,9	162,8	156,9	168,4	156,7	175,9	154,9	169,1	117,4	159,3	175,9
Importações / *Imports*	120,7	108,8	112,9	109,3	123,8	117,1	123,6	124,7	121,8	100,7	113,6	131,4	133,6	115,0	126,5	118,8	135,7	129,2	137,7	126,9	135,1	105,4	128,6	140,0

Gráfico / *Graph* 7.4.
Extracomunitário
Extra-Community

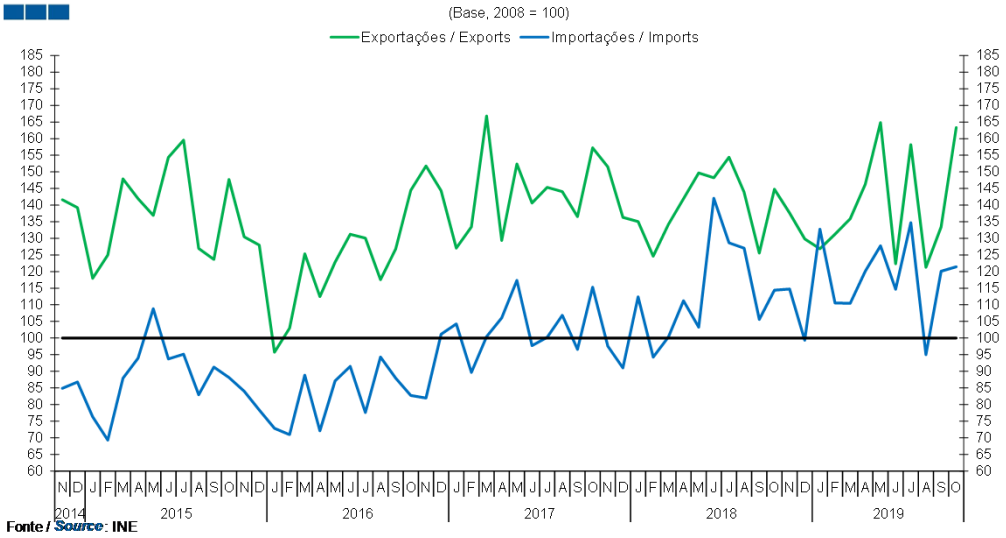

Fonte / *Source*: INE

	2017 N	D	2018 J	F	M	A	M	J	J	A	S	O	N	D	2019 J	F	M	A	M	J	J	A	S	O
Exportações / *Exports*	151,5	136,3	135,0	124,6	134,2	141,9	149,7	148,2	154,4	143,9	125,6	144,8	137,6	129,9	126,9	131,2	135,9	146,3	164,8	122,3	158,2	121,3	133,4	163,3
Importações / *Imports*	97,6	91,0	112,4	94,3	100,3	111,2	103,3	142,0	128,6	127,0	105,6	114,4	114,7	99,3	132,8	110,6	110,5	120,1	127,8	114,7	134,7	95,0	120,1	121,4