Gabinete de Estratégia e Estudos
Ministério da Economia

Estatísticas Temáticas de Conjuntura

Short-term Thematic Statistics

- Nº 1/2021 -

11 de janeiro de 2021

January, 11, 2021

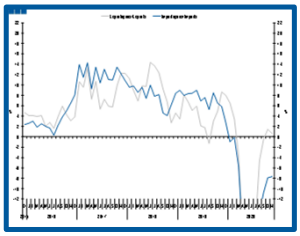
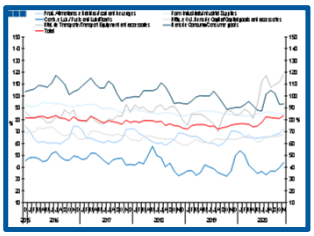
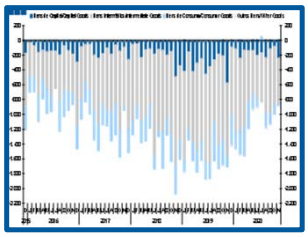

Comércio Internacional de Bens

International Trade of Goods

- Novembro de 2020 -

- November, 2020 -

Fonte: Instituto Nacional de Estatística

Source: Statistics Portugal

Índice / *Index*

Página / *Page*

1. Total

Importações e Exportações / *Imports and Exports* 3
Taxa de Cobertura / *Coverage Rate* 3
Saldo / *Balance* 4

2. Zona Euro / *Euro Area*

Importações e Exportações / *Imports and Exports* 5
Taxa de Cobertura / *Coverage Rate* 5
Saldo / *Balance* 6

3. Intracomunitário / *Intra-Community*

Importações e Exportações / *Imports and Exports* 7
Taxa de Cobertura / *Coverage Rate* 7
Saldo / *Balance* 8

4. Extracomunitário / *Extra-Community*

Importações e Exportações / *Imports and Exports* 9
Taxa de Cobertura / *Coverage Rate* 9
Saldo / *Balance* 10

5. Grandes Categorias Económicas / *Broad Economic Categories*

Exportações / *Exports* 11
Importações / *Imports* 11
Taxa de Cobertura / *Coverage Rate* 12
Saldo / *Balance* 12

6. Classes Básicas de Bens do Sistema Europeu de Contas Nacionais / *Basic Classes of Goods in the European System of Accounts*

Exportações / *Exports* 13
Importações / *Imports* 13
Taxa de Cobertura / *Coverage Rate* 14
Saldo / *Balance* 14
Estrutura do Saldo / *Balance Structure* 15

7. Índice GEE de Comércio Internacional de Bens / *GEE Index of International Trade of Goods*

Total / *Total* 16
Intracomunitário / *Intra-Community* 17
Extracomunitário / *Extra-Community* 17

1. Total

Gráfico / *Graph* 1.1.
Importações e Exportações
Imports and Exports

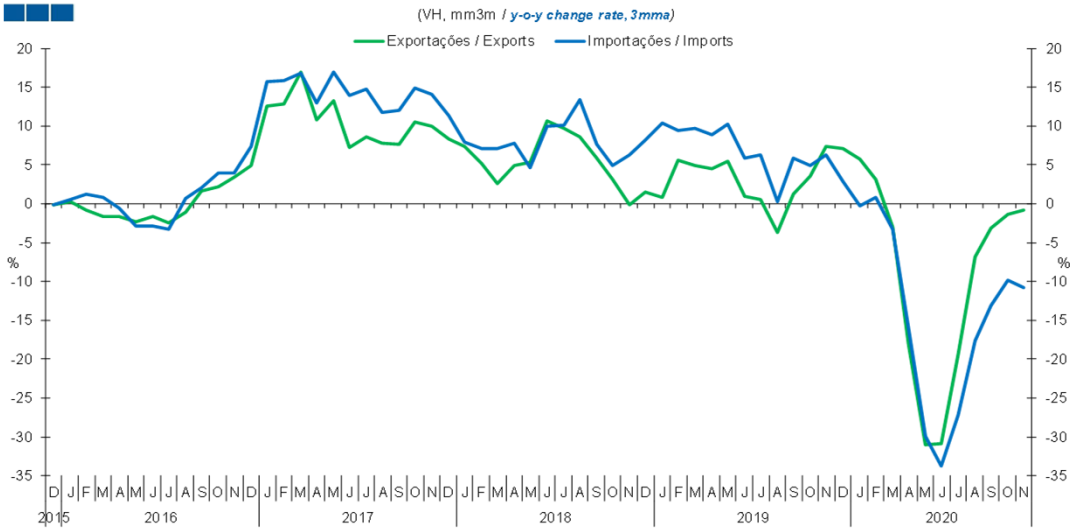

	2018 D	2019 J	F	M	A	M	J	J	A	S	O	N	D	2020 J	F	M	A	M	J	J	A	S	O	N
Exportações / *Exports*	1,5	0,8	5,6	4,9	4,5	5,4	1,0	0,6	-3,7	1,2	3,6	7,4	7,1	5,7	3,1	-3,0	-18,0	-31,1	-30,9	-19,4	-6,9	-3,1	-1,4	-0,9
Importações / *Imports*	8,2	10,4	9,5	9,7	8,8	10,2	5,9	6,2	0,3	5,9	4,9	6,3	2,8	-0,3	0,8	-3,2	-16,0	-30,0	-33,8	-27,2	-17,7	-13,1	-9,9	-10,8

Gráfico / *Graph* 1.2.
Taxa de Cobertura
Coverage Rate

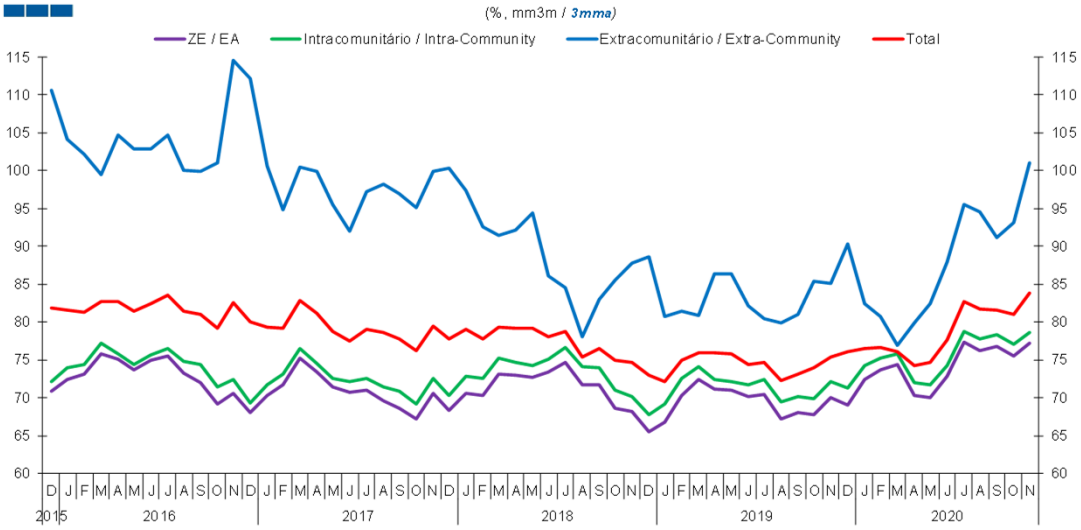

Fonte / *Source*: INE

	2018 D	2019 J	F	M	A	M	J	J	A	S	O	N	D	2020 J	F	M	A	M	J	J	A	S	O	N
ZE / EA	65,6	66,8	70,3	72,4	71,1	71,0	70,1	70,5	67,1	68,0	67,8	70,0	69,0	72,3	73,6	74,3	70,4	70,0	72,8	77,3	76,3	76,8	75,6	77,2
Intracomunitário / *Intra-community*	67,8	69,1	72,6	74,1	72,4	72,1	71,6	72,5	69,5	70,2	69,9	72,1	71,3	74,3	75,2	75,7	72,0	71,7	74,2	78,8	77,7	78,3	77,0	78,6
Extracomunitário / *Extra-community*	88,6	80,7	81,4	80,9	86,4	86,4	82,1	80,5	79,9	81,1	85,4	85,0	90,4	82,4	80,7	77,0	79,8	82,4	87,9	95,5	94,6	91,2	93,1	101,0
Total	73,0	72,2	75,0	75,9	76,0	75,8	74,4	74,6	72,3	73,2	74,0	75,4	76,1	76,5	76,7	76,1	74,2	74,6	77,7	82,7	81,8	81,5	81,0	83,8

1. Total

Gráfico / *Graph* 1.3.
Saldo
Balance

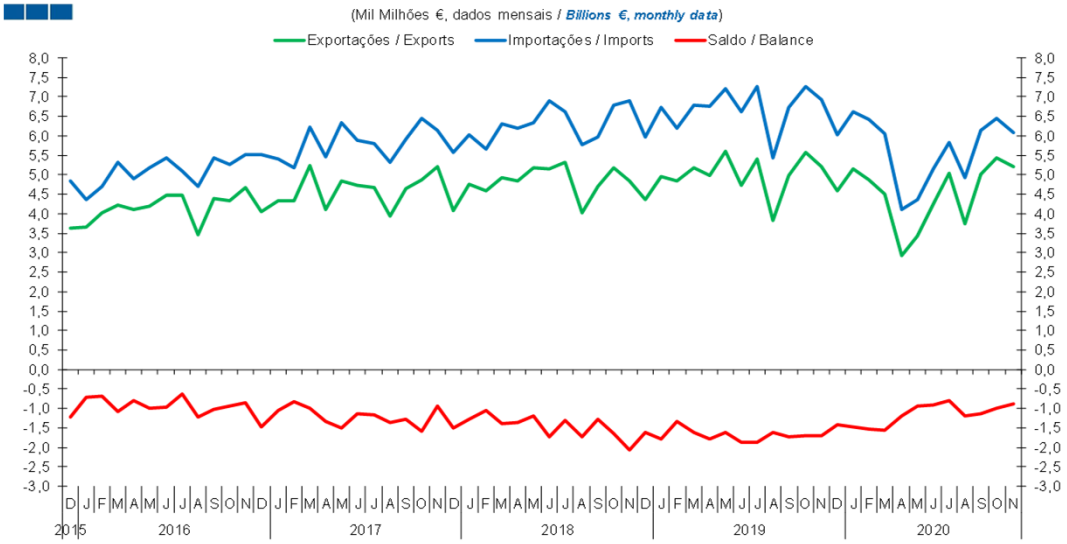

	2018 D	2019 J	F	M	A	M	J	J	A	S	O	N	D	2020 J	F	M	A	M	J	J	A	S	O	N
Exportações / *Exports*	4,4	5,0	4,9	5,2	5,0	5,6	4,7	5,4	3,8	5,0	5,6	5,2	4,6	5,1	4,9	4,5	2,9	3,4	4,2	5,0	3,7	5,0	5,4	5,2
Importações / *Imports*	6,0	6,7	6,2	6,8	6,8	7,2	6,6	7,3	5,4	6,7	7,3	6,9	6,0	6,6	6,4	6,1	4,1	4,4	5,2	5,8	4,9	6,1	6,4	6,1
Saldo / *Balance*	-1,6	-1,8	-1,3	-1,6	-1,8	-1,6	-1,9	-1,9	-1,6	-1,7	-1,7	-1,7	-1,4	-1,5	-1,5	-1,6	-1,2	-0,9	-0,9	-0,8	-1,2	-1,1	-1,0	-0,9

2. Zona Euro / *Euro Area*

Gráfico / *Graph* 2.1.
Importações e Exportações
Imports and Exports

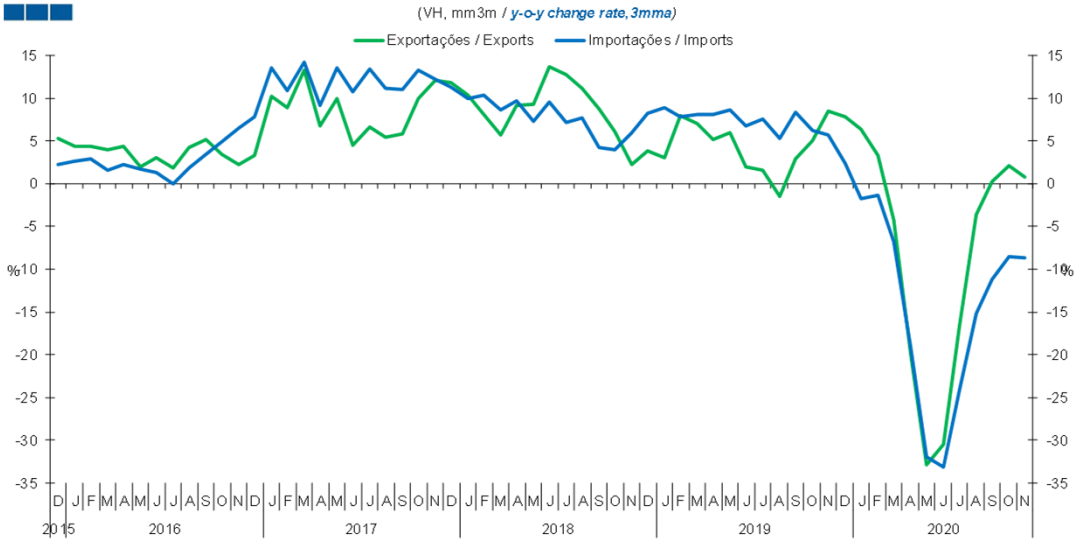

	2018 D	2019 J	F	M	A	M	J	J	A	S	O	N	D	2020 J	F	M	A	M	J	J	A	S	O	N
Exportações / *Exports*	3,8	3,1	7,9	7,1	5,2	6,0	1,9	1,5	-1,5	2,9	5,0	8,5	7,8	6,3	3,3	-4,4	-20,0	-32,9	-30,5	-16,8	-3,7	0,3	2,0	0,8
Importações / *Imports*	8,2	8,8	7,9	8,1	8,0	8,5	6,7	7,6	5,3	8,3	6,2	5,6	2,3	-1,8	-1,3	-6,8	-19,1	-31,9	-33,1	-24,2	-15,2	-11,1	-8,5	-8,7

Gráfico / *Graph* 2.2.
Taxa de Cobertura
Coverage Rate

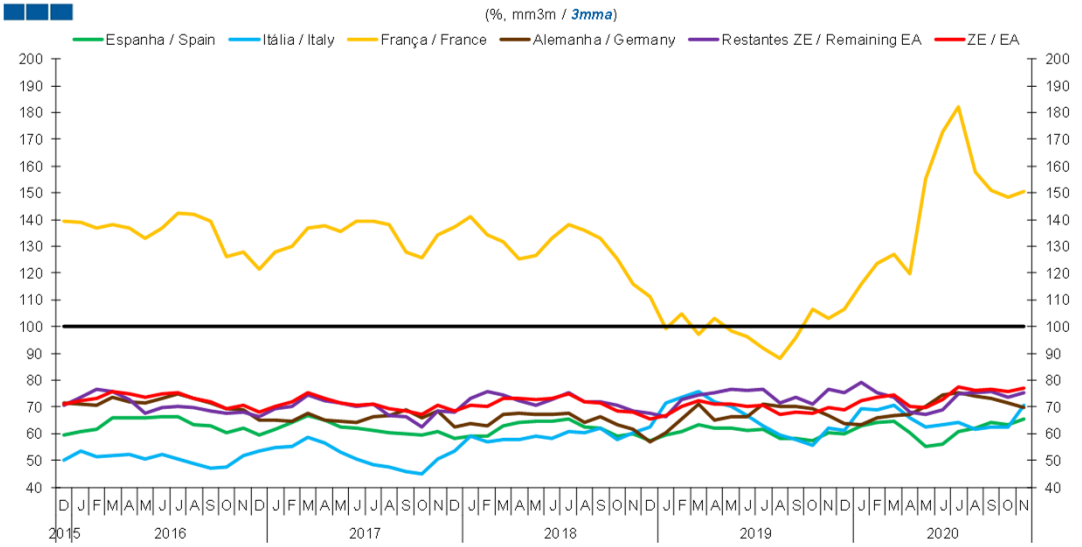

	2018 D	2019 J	F	M	A	M	J	J	A	S	O	N	D	2020 J	F	M	A	M	J	J	A	S	O	N
Espanha / *Spain*	57,6	59,5	60,9	63,4	61,9	61,9	61,4	61,7	58,5	58,2	57,3	60,5	59,9	62,8	64,0	64,6	60,3	55,1	56,2	60,6	62,1	64,1	63,3	65,4
Itália / *Italy*	62,5	71,4	73,8	75,6	72,0	70,2	66,6	63,0	59,5	58,0	55,7	61,9	61,2	69,2	68,8	70,6	66,1	62,6	63,5	64,1	61,8	62,5	62,7	70,7
França / *France*	111,4	99,2	104,9	97,1	103,3	98,4	96,2	92,0	88,1	95,6	106,3	102,9	106,4	115,8	123,5	127,1	119,5	155,1	172,8	182,2	157,8	150,9	148,3	150,4
Alemanha / *Germany*	56,8	60,3	65,4	70,9	65,3	66,5	66,2	71,2	70,1	70,3	69,2	66,6	63,9	63,3	66,1	67,0	67,2	70,2	74,3	75,5	74,0	73,4	71,3	69,9
Restantes ZE / *Remaining EA*	67,6	66,5	72,9	74,4	75,5	76,4	76,2	76,4	71,5	73,8	71,1	76,6	75,2	79,1	75,2	73,5	68,1	67,0	68,8	75,0	75,3	75,6	73,8	75,4
ZE / *EA*	65,6	66,8	70,3	72,4	71,1	71,0	70,1	70,5	67,1	68,0	67,8	70,0	69,0	72,3	73,6	74,3	70,4	70,0	72,8	77,3	76,3	76,8	75,6	77,2

2. Zona Euro / *Euro Area*

Gráfico / *Graph* 2.3.
Saldo
Balance

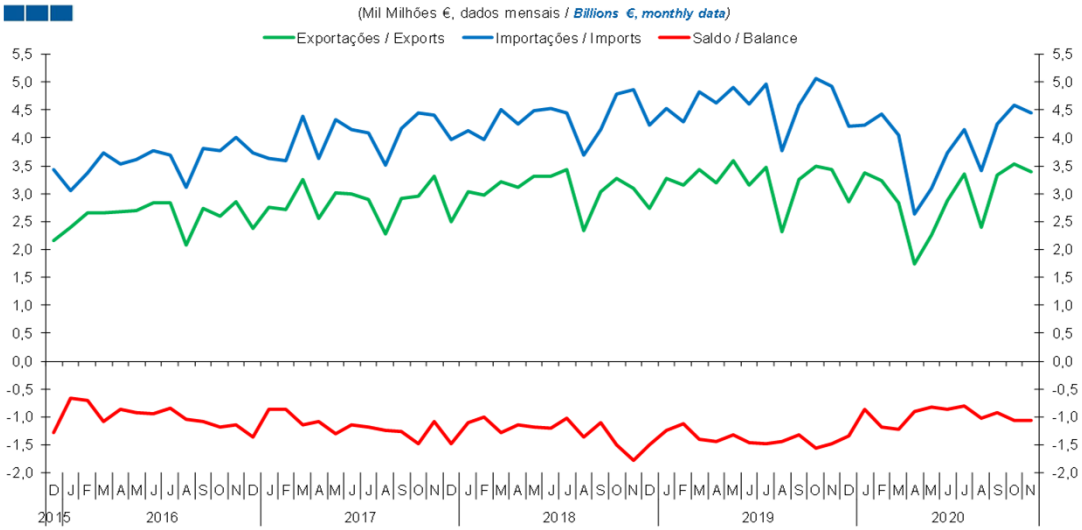

	2018 D	2019 J	F	M	A	M	J	J	A	S	O	N	D	2020 J	F	M	A	M	J	J	A	S	O	N
Exportações / *Exports*	2,7	3,3	3,2	3,4	3,2	3,6	3,1	3,5	2,3	3,3	3,5	3,4	2,9	3,4	3,2	2,8	1,8	2,3	2,9	3,3	2,4	3,3	3,5	3,4
Importações / *Imports*	4,2	4,5	4,3	4,8	4,6	4,9	4,6	5,0	3,8	4,6	5,1	4,9	4,2	4,2	4,4	4,1	2,6	3,1	3,7	4,2	3,4	4,2	4,6	4,5
Saldo / *Balance*	-1,5	-1,2	-1,1	-1,4	-1,4	-1,3	-1,5	-1,5	-1,4	-1,3	-1,6	-1,5	-1,3	-0,9	-1,2	-1,2	-0,9	-0,8	-0,9	-0,8	-1,0	-0,9	-1,1	-1,1

3. Intracomunitário / *Intra-Community*

Gráfico / *Graph* 3.1.
Importações e Exportações
Imports and Exports

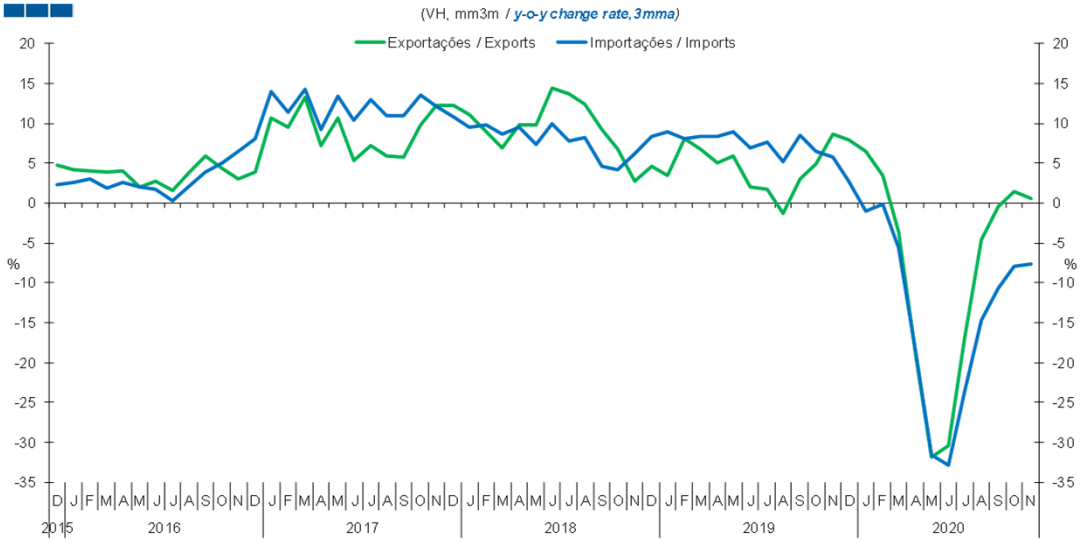

	2018 D	2019 J	F	M	A	M	J	J	A	S	O	N	D	2020 J	F	M	A	M	J	J	A	S	O	N
Exportações / *Exports*	4,6	3,4	8,0	6,7	5,1	5,9	2,1	1,8	-1,3	3,0	4,9	8,7	8,0	6,5	3,4	-3,6	-19,0	-31,9	-30,4	-17,2	-4,6	-0,4	1,5	0,6
Importações / *Imports*	8,4	9,0	8,0	8,3	8,4	8,9	6,9	7,6	5,3	8,5	6,5	5,8	2,7	-1,0	-0,1	-5,7	-18,6	-31,5	-32,8	-23,8	-14,7	-10,7	-7,9	-7,7

Gráfico / *Graph* 3.2.
Taxa de Cobertura
Coverage Rate

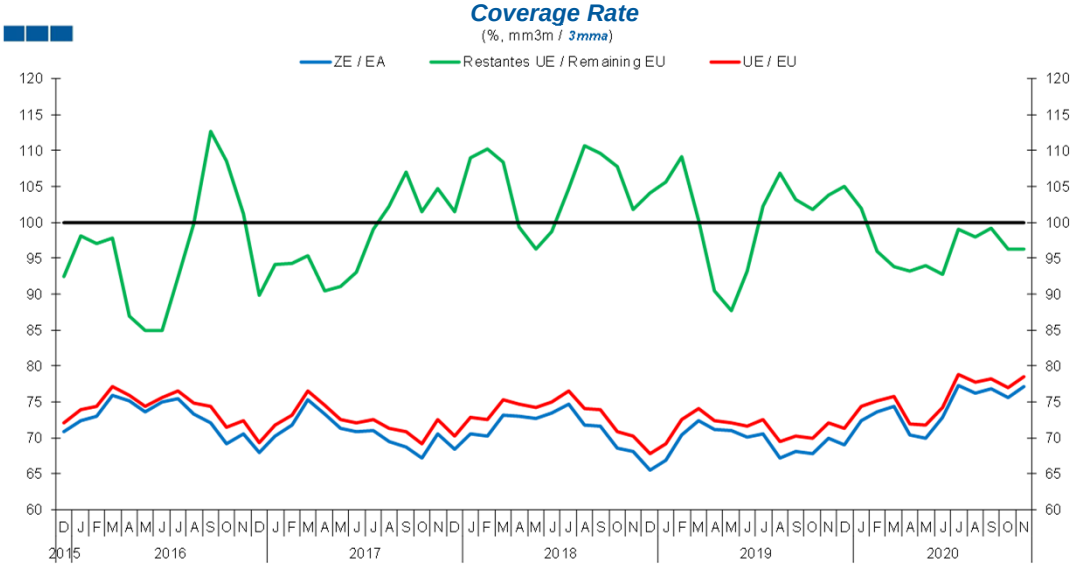

	2018 D	2019 J	F	M	A	M	J	J	A	S	O	N	D	2020 J	F	M	A	M	J	J	A	S	O	N
ZE / *EA*	65,6	66,8	70,3	72,4	71,1	71	70,1	70,5	67,1	68	67,8	70	69	72,3	73,6	74,3	70,4	70	72,8	77,3	76,3	76,8	75,6	77,2
UE / *EU*	67,8	69,1	72,6	74,1	72,4	72,1	71,6	72,5	69,5	70,2	69,9	72,1	71,3	74,3	75,2	75,7	72	71,7	74,2	78,8	77,7	78,3	77,0	78,6
Restantes UE / *Remaining EU*	104,0	105,6	109,2	100,3	90,4	87,8	93,1	102,2	106,8	103,2	101,7	103,8	104,9	102,0	96,0	93,8	93,2	94,0	92,7	99,0	98,0	99,2	96,3	96,3

3. Intracomunitário / *Intra-Community*

Gráfico / *Graph* 3.3.
Saldo
Balance

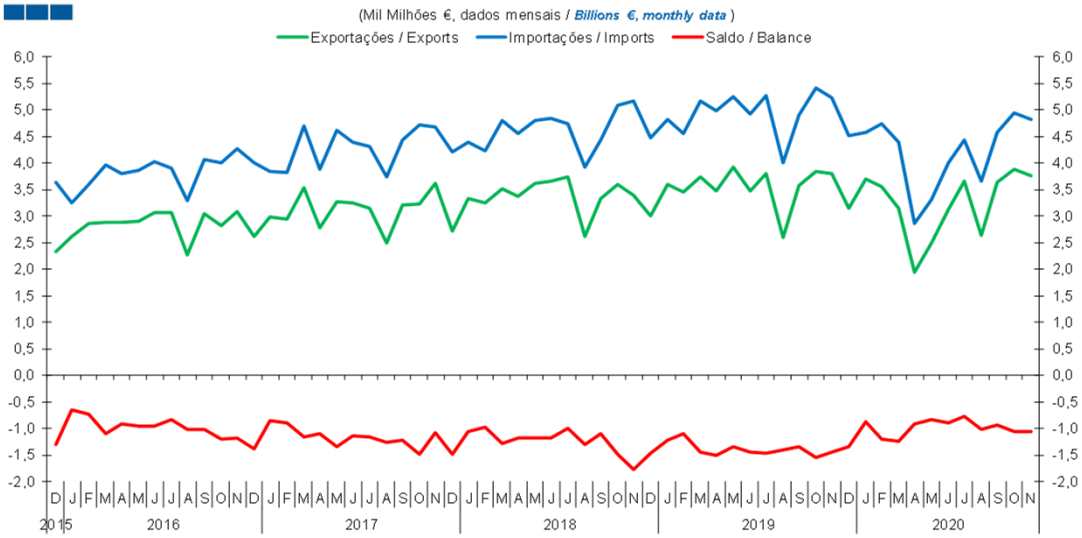

	2018 D	2019 J	F	M	A	M	J	J	A	S	O	N	D	2020 J	F	M	A	M	J	J	A	S	O	N
Exportações / *Exports*	3,0	3,6	3,4	3,7	3,5	3,9	3,5	3,8	2,6	3,6	3,8	3,8	3,1	3,7	3,5	3,1	1,9	2,5	3,1	3,7	2,6	3,6	3,9	3,8
Importações / *Imports*	4,5	4,8	4,6	5,2	5,0	5,3	4,9	5,3	4,0	4,9	5,4	5,2	4,5	4,6	4,7	4,4	2,9	3,3	4,0	4,4	3,7	4,6	4,9	4,8
Saldo / *Balance*	-1,5	-1,2	-1,1	-1,4	-1,5	-1,3	-1,4	-1,5	-1,4	-1,3	-1,6	-1,4	-1,4	-0,9	-1,2	-1,2	-0,9	-0,8	-0,9	-0,8	-1,0	-0,9	-1,1	-1,1

4. Extracomunitário / *Extra-Community*

Gráfico / *Graph* 4.1.
Importações e Exportações
Imports and Exports

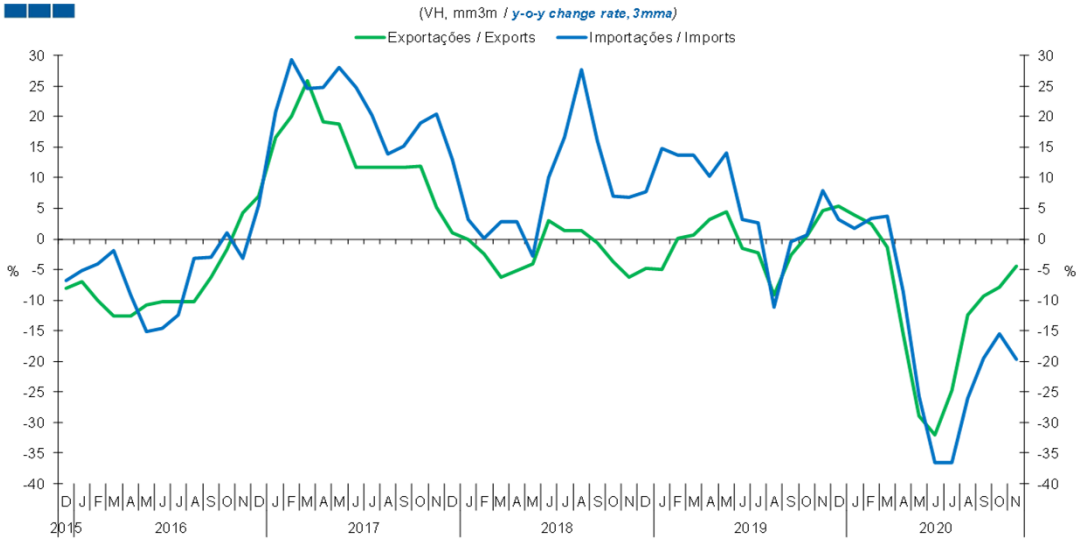

	2018 D	2019 J	F	M	A	M	J	J	A	S	O	N	D	2020 J	F	M	A	M	J	J	A	S	O	N
Exportações / *Exports*	-4,9	-4,9	0,1	0,6	3,2	4,4	-1,6	-2,3	-9,2	-2,7	0,5	4,6	5,3	3,9	2,4	-1,4	-15,5	-29,0	-32,1	-24,7	-12,4	-9,4	-7,9	-4,5
Importações / *Imports*	7,7	14,7	13,7	13,7	10,2	14,0	3,2	2,7	-11,2	-0,4	0,7	7,9	3,2	1,8	3,3	3,7	-8,6	-25,6	-36,5	-36,6	-26,0	-19,5	-15,5	-19,6

Gráfico / *Graph* 4.2.
Taxa de Cobertura
Coverage Rate

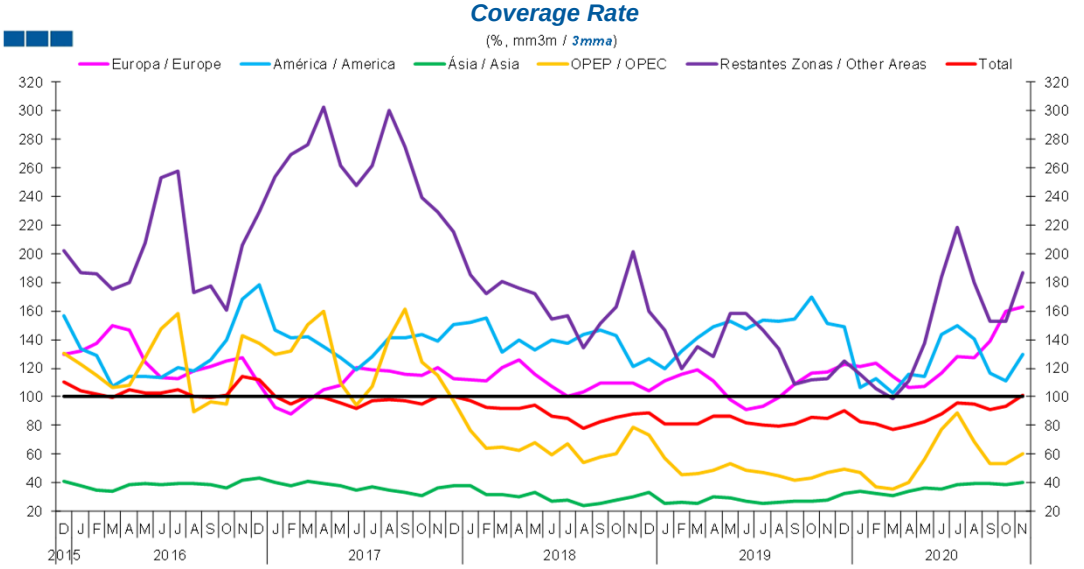

	2018 D	2019 J	F	M	A	M	J	J	A	S	O	N	D	2020 J	F	M	A	M	J	J	A	S	O	N
Europa / *Europe*	104,0	111,2	115,8	118,6	110,8	97,9	91,2	93,2	99,6	109,2	116,3	117,7	122,3	120,9	123,7	114,5	106,6	107,3	116,8	127,8	127,7	138,9	159,5	162,8
América / *America*	126,3	119,6	131,9	141,3	148,9	152,8	147,7	153,8	153,1	154,7	170,0	151,4	149,0	106,3	112,4	102,5	116,0	114,2	143,6	150,0	140,3	116,3	111,2	129,3
Ásia / *Asia*	33,2	25,9	26,2	25,2	30,3	29,7	26,9	25,5	26,5	27,3	27,2	27,9	32,8	33,8	32,2	31,2	33,7	36,0	35,2	38,5	39,2	39,2	38,7	39,9
OPEP / *OPEC*	73,7	56,9	45,3	46,2	48,3	53,4	48,7	46,8	44,6	41,7	43,5	47,2	49,8	47,1	37,3	35,4	40,5	56,6	77,1	88,6	68,7	53,5	53,1	60,4
Restantes Zonas / *Other Areas*	159,8	146,3	119,6	134,9	128,4	158,6	158,2	146,9	133,8	108,5	112,1	112,6	125,1	115,9	106,1	99,2	111,1	137,5	183,5	218,8	179,7	152,8	153,1	186,6
Total	88,6	80,7	81,4	80,9	86,4	86,4	82,1	80,5	79,9	81,1	85,4	85,0	90,4	82,4	80,7	77,0	79,8	82,4	87,9	95,5	94,6	91,2	93,1	101,0

4. Extracomunitário / *Extra-Community*

Gráfico / *Graph* 4.3.
Saldo
Balance

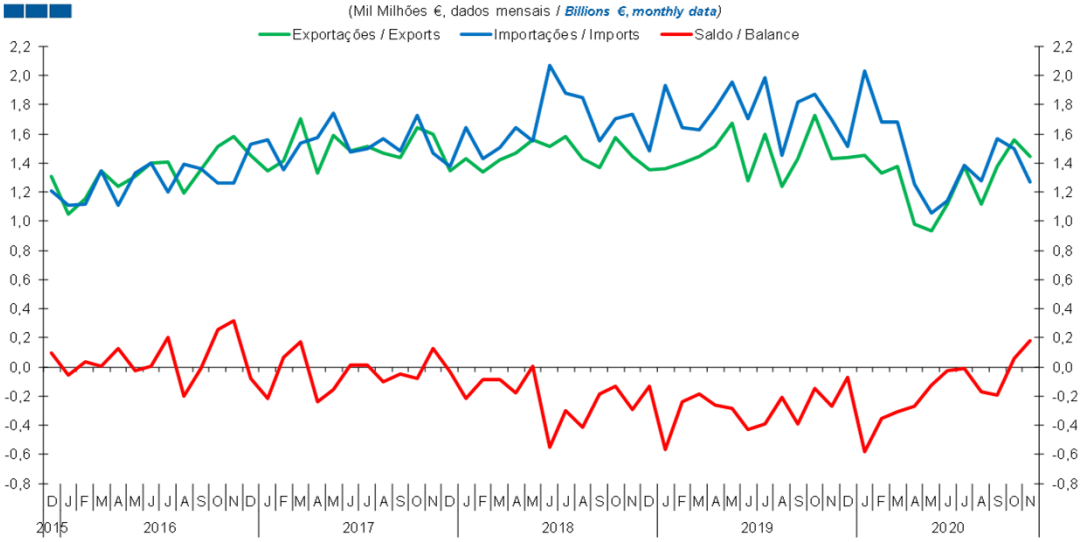

	2018 D	2019 J	F	M	A	M	J	J	A	S	O	N	D	2020 J	F	M	A	M	J	J	A	S	O	N
Exportações / *Exports*	1,4	1,4	1,4	1,4	1,5	1,7	1,3	1,6	1,2	1,4	1,7	1,4	1,4	1,4	1,3	1,4	1,0	0,9	1,1	1,4	1,1	1,4	1,6	1,4
Importações / *Imports*	1,5	1,9	1,6	1,6	1,8	2,0	1,7	2,0	1,5	1,8	1,9	1,7	1,5	2,0	1,7	1,7	1,3	1,1	1,1	1,4	1,3	1,6	1,5	1,3
Saldo / *Balance*	-0,1	-0,6	-0,2	-0,2	-0,3	-0,3	-0,4	-0,4	-0,2	-0,4	-0,1	-0,3	-0,1	-0,6	-0,4	-0,3	-0,3	-0,1	0,0	0,0	-0,2	-0,2	0,1	0,2

5. Grandes Categorias Económicas / *Broad Economic Categories*

Gráfico / *Graph* 5.1.
Exportações
Exports

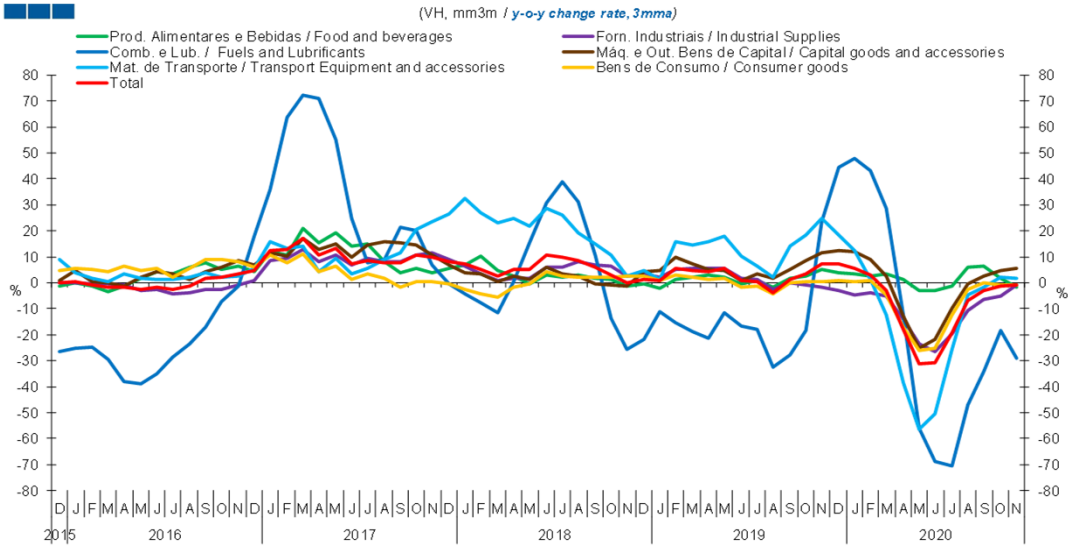

	2018 D	2019 J	F	M	A	M	J	J	A	S	O	N	D	2020 J	F	M	A	M	J	J	A	S	O	N
Produtos Alimentares e Bebidas / *Food and Beverages*	-0,4	-1,9	1,5	2,3	2,9	2,3	-0,3	0,9	-1,7	1,8	2,6	5,0	4,1	3,6	2,5	3,3	1,3	-2,9	-2,8	-1,4	6,0	6,5	1,8	-1,8
Comb. e Lub. / *Fuels and Lubrificants*	-21,7	-11,0	-15,4	-18,9	-21,3	-11,7	-16,6	-17,9	-32,6	-27,7	-18,2	23,7	44,6	47,8	43,3	28,8	-12,4	-56,0	-68,6	-70,6	-46,8	-34,4	-18,4	-28,9
Mat. de Transporte / *Transport equipment and accessories*	4,6	1,3	16,0	14,5	15,6	17,8	10,3	6,6	2,3	14,1	18,4	25,0	18,5	12,5	1,3	-12,3	-38,6	-56,2	-50,2	-25,5	-4,8	-1,6	2,3	1,9
Forn. Industriais / *Industrial Supplies*	3,6	2,3	5,3	5,4	5,4	5,4	1,6	1,3	-2,5	0,0	-0,7	-1,8	-2,8	-4,7	-3,8	-5,3	-14,0	-23,4	-26,5	-19,5	-10,6	-6,4	-5,3	-0,8
Máq. e Out. Bens de Capital / *Capital Goods and Accessories*	4,2	4,7	9,8	7,1	5,3	4,8	1,0	3,4	1,8	5,2	8,8	11,7	12,6	12,2	8,8	2,8	-12,9	-25,2	-21,6	-9,6	-0,4	2,5	4,6	5,6
Bens de Consumo / *Consumer Goods*	2,6	1,1	3,2	2,1	1,4	1,6	-1,8	-1,1	-4,1	0,0	0,6	0,5	1,1	0,3	0,7	-4,6	-17,1	-26,2	-25,1	-12,3	-2,7	-0,2	-1,0	-0,7
Total	1,5	0,8	5,6	4,9	4,5	5,4	1,0	0,6	-3,7	1,3	3,6	7,4	7,1	5,7	3,1	-3,0	-18,0	-31,1	-30,9	-19,4	-6,9	-3,1	-1,4	-0,9

Gráfico / *Graph* 5.2.
Importações
Imports

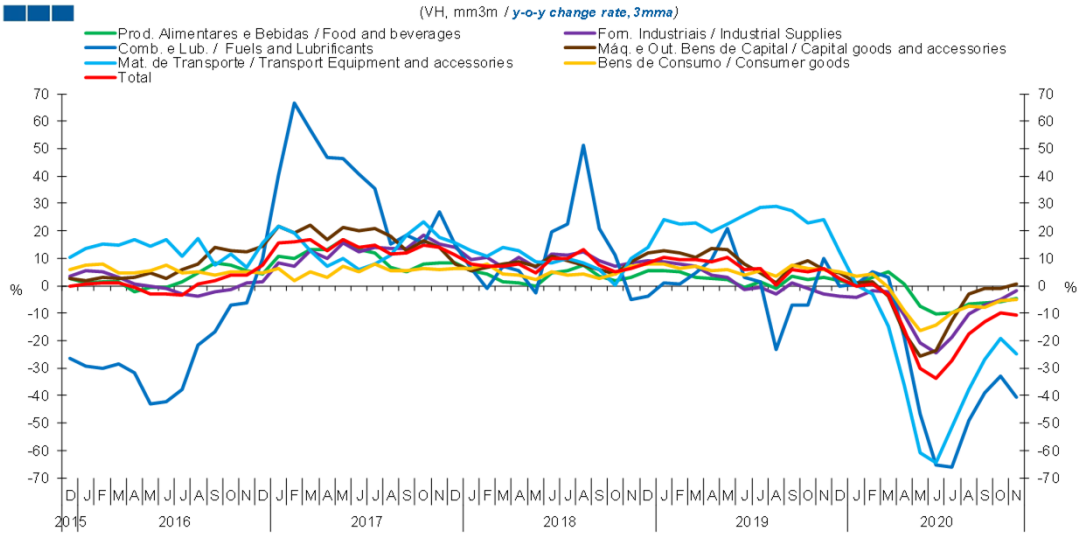

	2018 D	2019 J	F	M	A	M	J	J	A	S	O	N	D	2020 J	F	M	A	M	J	J	A	S	O	N
Produtos Alimentares e Bebidas / *Food and Beverages*	5,5	5,5	5,0	3,2	2,5	2,4	-0,6	1,6	-1,1	3,6	2,4	3,1	1,8	0,5	3,0	4,9	0,5	-7,6	-10,2	-9,7	-6,6	-6,1	-5,9	-4,5
Comb. e Lub. / *Fuels and Lubrificants*	-3,9	1,2	0,8	4,8	9,7	20,9	3,1	1,5	-23,4	-7,0	-6,9	10,1	-0,2	0,7	5,1	3,1	-18,8	-46,6	-65,2	-66,1	-49,0	-39,2	-32,7	-40,8
Mat. de Transporte / *Transport equipment and accessories*	13,9	24,3	22,6	23,0	19,6	22,4	25,9	28,6	29,0	27,1	22,8	24,0	12,3	0,2	-3,2	-14,8	-36,0	-60,9	-64,7	-51,4	-38,0	-27,0	-19,2	-25,0
Forn. Industriais / *Industrial Supplies*	9,1	8,7	8,0	7,3	3,9	3,1	-1,3	-0,4	-3,1	0,9	-1,1	-2,9	-3,7	-4,2	-1,8	-2,1	-10,8	-20,7	-24,6	-18,9	-10,5	-7,0	-5,0	-1,9
Máq. e Out. Bens de Capital / *Capital Goods and Accessories*	12,1	12,6	11,8	10,4	13,7	13,4	7,8	4,5	1,2	6,9	9,1	5,9	4,5	1,1	1,4	-3,8	-17,3	-25,7	-23,5	-12,8	-3,0	-0,9	-0,9	0,5
Bens de Consumo / *Consumer Goods*	8,0	7,9	6,5	7,3	5,3	6,1	4,0	5,6	3,6	7,4	6,2	5,9	5,2	3,5	4,5	-0,7	-9,2	-16,4	-14,2	-10,1	-7,4	-7,9	-5,4	-4,8
Total	8,2	10,4	9,5	9,7	8,8	10,2	5,9	6,2	0,3	5,9	4,9	6,3	2,8	-0,3	0,8	-3,2	-16,0	-30,0	-33,8	-27,2	-17,7	-13,1	-9,9	-10,8

Nota: Não inclui Bens N.E. Noutra Categoria devido ao seu reduzido valor relativo e elevada variabilidade.
Note: Does not include Goods Not Elsewhere Specified because of its small relative value and high variability

5. Grandes Categorias Económicas / *Broad Economic Categories*

Gráfico / *Graph* 5.3.
Taxa de Cobertura
Coverage Rate

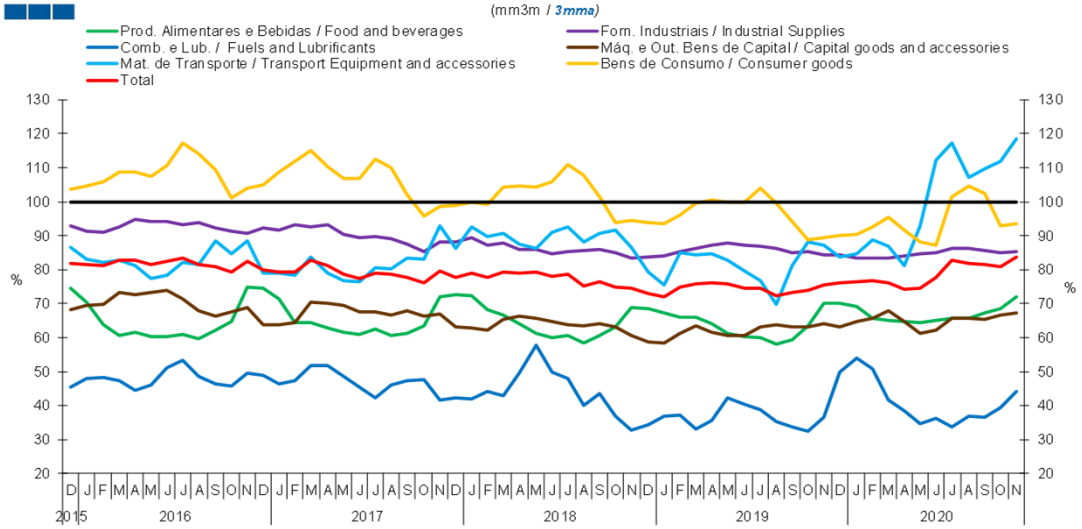

	2018 D	2019 J	F	M	A	M	J	J	A	S	O	N	D	2020 J	F	M	A	M	J	J	A	S	O	N
Produtos Alimentares e Bebidas / *Food and Beverages*	68,6	67,1	66,0	66,0	64,1	61,2	60,2	60,1	57,9	59,4	63,3	70,2	70,1	69,1	65,7	65,0	64,6	64,4	65,2	65,6	65,8	67,4	68,5	72,2
Comb. e Lub. / *Fuels and Lubrificants*	34,4	36,8	37,2	33,2	35,5	42,2	40,3	38,8	35,3	33,8	32,4	36,7	49,9	53,9	50,7	41,5	38,3	34,8	36,4	33,6	36,8	36,4	39,3	44,0
Mat. de Transporte / *Transport equipment and accessories*	79,3	75,6	84,9	84,5	84,7	82,9	79,7	76,6	69,9	81,3	88,3	87,3	83,6	84,8	88,8	86,9	81,2	92,9	112,3	117,3	107,3	109,6	111,8	118,7
Forn. Industriais / *Industrial Supplies*	83,7	84,0	85,2	86,2	87,2	87,8	87,3	86,9	86,3	85,1	85,3	84,3	84,5	83,6	83,4	83,4	84,1	84,8	85,1	86,4	86,2	85,7	85,0	85,3
Máq. e Out. Bens de Capital / *Capital Goods and Accessories*	58,7	58,3	61,1	63,4	61,5	60,7	60,6	63,3	63,9	63,1	63,1	64,1	63,3	64,6	65,6	67,8	64,8	61,1	62,2	65,6	65,7	65,3	66,6	67,4
Bens de Consumo / *Consumer Goods*	93,9	93,4	96,1	99,4	100,5	99,9	100,0	104,1	99,6	94,3	88,9	89,6	90,2	90,5	92,7	95,5	91,8	88,2	87,3	101,5	104,7	102,3	93,0	93,5
Total	73,0	72,2	75,0	75,9	76,0	75,8	74,4	74,6	72,3	73,2	74,0	75,4	76,1	76,5	76,7	76,1	74,2	74,6	77,7	82,7	81,8	81,5	81,0	83,8

Nota: Não inclui Bens N.E. Noutra Categoria devido ao seu reduzido valor relativo e elevada variabilidade.
Note: Does not include Goods Not Elsewhere Specified because of its small relative value and high variability

Gráfico / *Graph* 5.4.
Saldo
Balance

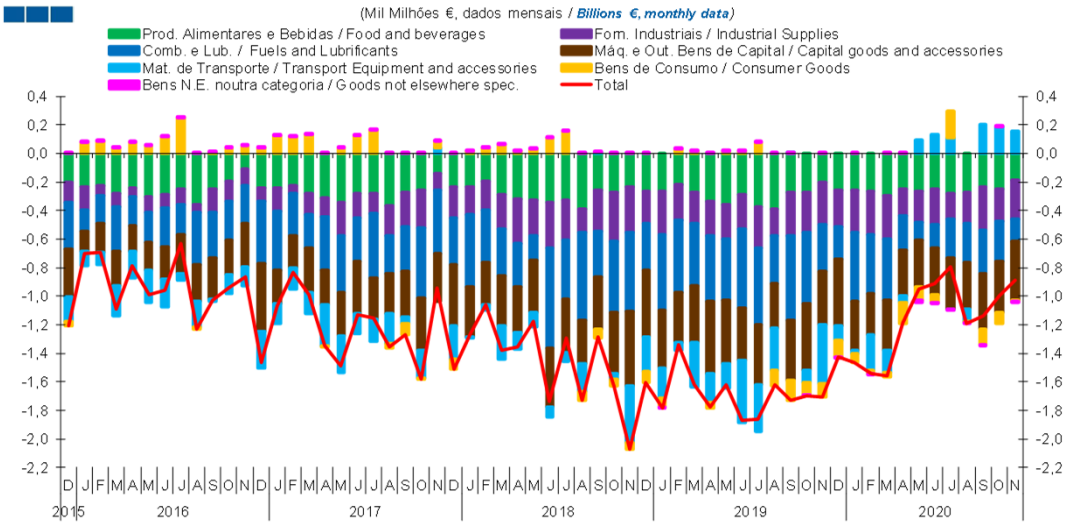

	2018 D	2019 J	F	M	A	M	J	J	A	S	O	N	D	2020 J	F	M	A	M	J	J	A	S	O	N
Produtos Alimentares e Bebidas / *Food and Beverages*	-0,3	-0,3	-0,2	-0,3	-0,3	-0,4	-0,3	-0,4	-0,4	-0,3	-0,3	-0,2	-0,3	-0,3	-0,3	-0,3	-0,3	-0,3	-0,3	-0,3	-0,3	-0,2	-0,3	-0,2
Comb. e Lub. / *Fuels and Lubrificants*	-0,3	-0,5	-0,5	-0,4	-0,5	-0,4	-0,6	-0,5	-0,3	-0,6	-0,5	-0,3	-0,2	-0,5	-0,4	-0,4	-0,2	-0,1	-0,2	-0,3	-0,3	-0,3	-0,3	-0,2
Mat. de Transporte / *Transport equipment and accessories*	-0,2	-0,2	-0,1	-0,3	-0,2	-0,2	-0,4	-0,3	-0,3	0,0	-0,1	-0,4	-0,1	0,0	-0,2	-0,2	-0,1	0,1	0,1	0,1	-0,1	0,2	0,2	0,2
Forn. Industriais / *Industrial Supplies*	-0,2	-0,3	-0,2	-0,2	-0,2	-0,2	-0,2	-0,3	-0,2	-0,3	-0,3	-0,3	-0,2	-0,3	-0,3	-0,3	-0,2	-0,2	-0,2	-0,2	-0,2	-0,3	-0,2	-0,3
Máq. e Out. Bens de Capital / *Capital Goods and Accessories*	-0,5	-0,4	-0,4	-0,4	-0,5	-0,4	-0,4	-0,4	-0,3	-0,4	-0,5	-0,4	-0,5	-0,3	-0,3	-0,3	-0,3	-0,3	-0,3	-0,4	-0,3	-0,4	-0,4	-0,4
Bens de Consumo / *Consumer Goods*	-0,1	-0,1	0,0	0,0	0,0	0,0	0,0	0,1	-0,1	-0,1	-0,1	-0,1	-0,1	-0,1	0,0	0,0	-0,1	-0,1	-0,1	0,2	0,0	-0,1	-0,1	0,0
Bens N.E. noutra categoria / *Goods not elsewhere spec.*	0,0	0,0	0,0	0,0	0,0	0,0	0,0	0,0	0,0	0,0	0,0	0,0	0,0	0,0	0,0	0,0	0,0	0,0	0,0	0,0	0,0	0,0	0,0	0,0
Total	-1,6	-1,8	-1,3	-1,6	-1,8	-1,6	-1,9	-1,9	-1,6	-1,7	-1,7	-1,7	-1,4	-1,5	-1,5	-1,6	-1,2	-0,9	-0,9	-0,8	-1,2	-1,1	-1,0	-0,9

6. Classes Básicas de Bens do Sistema Europeu de Contas Nacionais / *Basic Classes of Goods in the European System of Accounts*

Gráfico / *Graph* 6.1.
Exportações
Exports

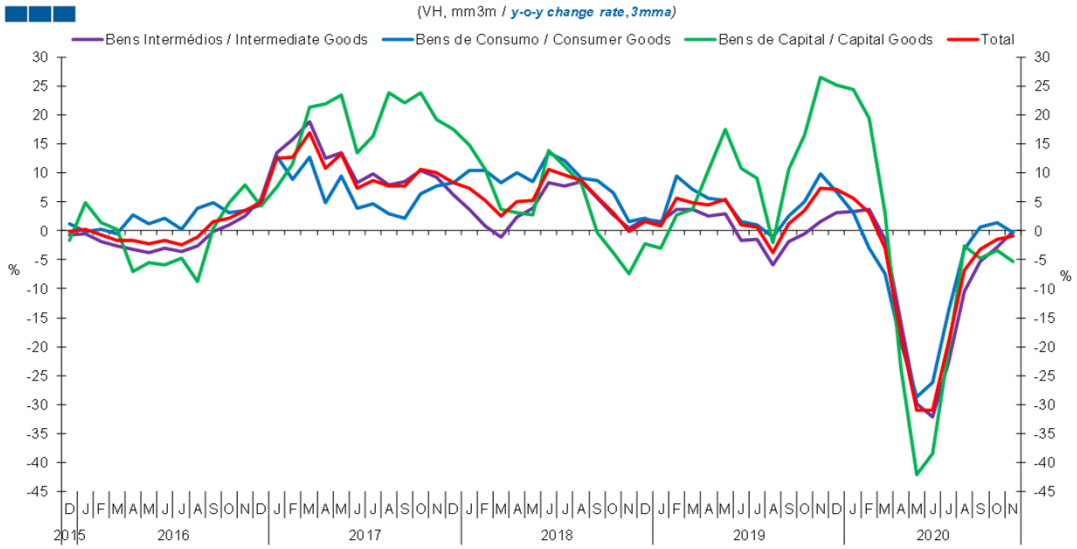

	2018 D	2019 J	F	M	A	M	J	J	A	S	O	N	D	2020 J	F	M	A	M	J	J	A	S	O	N
Bens Intermédios / *Intermediate Goods*	2,0	1,6	3,6	3,7	2,5	3,0	-1,6	-1,6	-5,9	-1,9	-0,5	1,5	3,1	3,3	3,8	-1,5	-15,8	-29,9	-32,1	-22,7	-10,5	-5,4	-2,9	-0,1
Bens de Consumo / *Consumer Goods*	2,3	1,0	9,5	7,1	5,6	5,1	1,6	0,9	-1,1	2,6	5,0	9,8	6,8	3,2	-3,1	-7,4	-19,4	-28,7	-26,1	-13,9	-3,1	0,6	1,4	-0,2
Bens de Capital / *Capital Goods*	-2,2	-3,0	2,8	3,7	10,5	17,5	10,7	9,0	-2,1	10,7	16,6	26,4	25,2	24,3	19,4	3,2	-23,8	-42,0	-38,5	-20,6	-2,6	-4,7	-3,4	-5,2
Total	1,5	0,8	5,6	4,9	4,5	5,4	1,0	0,6	-3,7	1,3	3,6	7,4	7,1	5,7	3,1	-3,0	-18,0	-31,1	-30,9	-19,4	-6,9	-3,1	-1,4	-0,9

Gráfico / *Graph* 6.2.
Importações
Imports

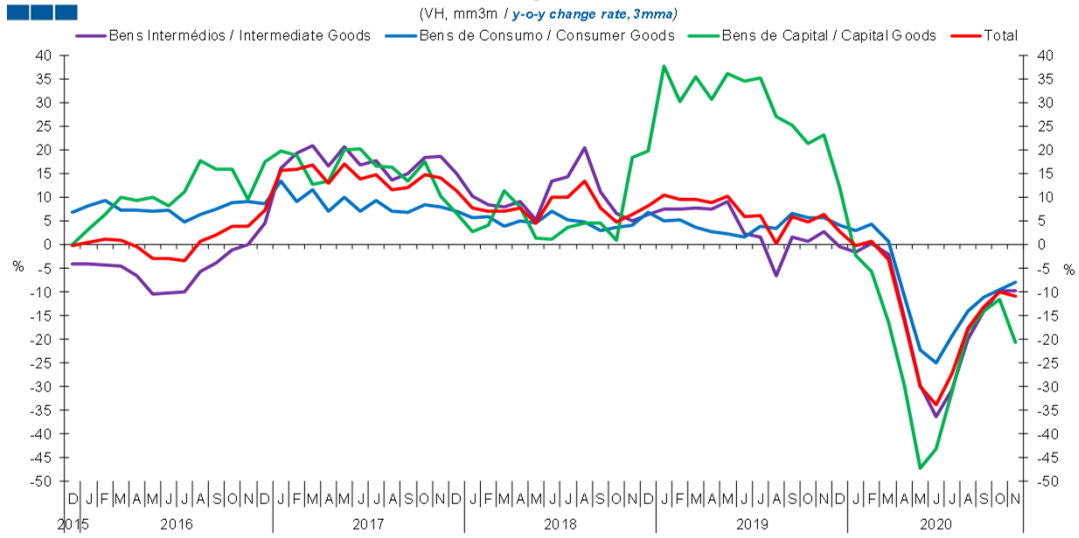

	2018 D	2019 J	F	M	A	M	J	J	A	S	O	N	D	2020 J	F	M	A	M	J	J	A	S	O	N
Bens Intermédios / *Intermediate Goods*	6,4	7,6	7,5	7,8	7,6	9,1	2,4	1,6	-6,6	1,6	0,8	2,7	-0,4	-1,6	0,3	-2,0	-15,4	-29,7	-36,2	-30,7	-19,9	-14,1	-9,8	-9,6
Bens de Consumo / *Consumer Goods*	6,8	5,1	5,3	3,7	2,9	2,4	1,7	4,0	3,4	6,7	5,8	5,6	4,1	3,1	4,4	0,7	-10,8	-22,3	-24,8	-19,4	-14,0	-11,2	-9,5	-7,9
Bens de Capital / *Capital Goods*	19,8	37,7	30,3	35,4	30,8	36,1	34,5	35,2	27,0	25,1	21,4	23,1	12,2	-2,2	-5,6	-16,4	-29,6	-47,1	-43,0	-31,1	-18,1	-14,1	-11,5	-20,5
Total	8,2	10,4	9,5	9,7	8,8	10,2	5,9	6,2	0,3	5,9	4,9	6,3	2,8	-0,3	0,8	-3,2	-16,0	-30,0	-33,8	-27,2	-17,7	-13,1	-9,9	-10,8

Nota: Não inclui a série Outros Bens devido ao seu baixo valor relativo e elevada variabilidade.
Note: Does not include Other Goods because of its small relative value and high variability.

6. Classes Básicas de Bens do Sistema Europeu de Contas Nacionais / *Basic Classes of Goods in the European System of Accounts*

Gráfico / *Graph* 6.3.
Taxa de Cobertura
Coverage Rate

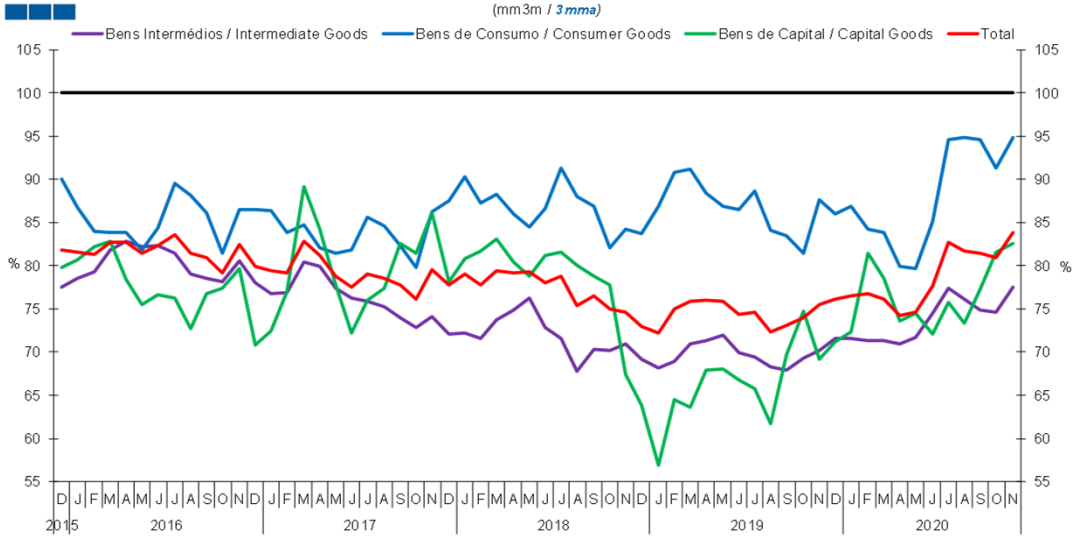

	2018 D	2019 J	F	M	A	M	J	J	A	S	O	N	D	2020 J	F	M	A	M	J	J	A	S	O	N
Bens Intermédios / *Intermediate Goods*	69,1	68,2	68,9	70,9	71,3	72,0	70,0	69,4	68,3	68,0	69,3	70,1	71,6	71,6	71,3	71,3	71,0	71,7	74,5	77,4	76,2	74,8	74,6	77,6
Bens de Consumo / *Consumer Goods*	83,8	86,8	90,8	91,2	88,4	86,8	86,6	88,6	84,1	83,5	81,5	87,6	86,0	86,9	84,3	83,9	79,9	79,6	85,1	94,6	94,8	94,6	91,3	94,9
Bens de Capital / *Capital Goods*	63,8	56,9	64,4	63,6	68,0	68,0	66,8	65,8	61,7	69,7	74,7	69,2	71,2	72,3	81,5	78,5	73,6	74,4	72,1	75,8	73,4	77,3	81,5	82,5
Total	73,0	72,2	75,0	75,9	76,0	75,8	74,4	74,6	72,3	73,2	74,0	75,4	76,1	76,5	76,7	76,1	74,2	74,6	77,7	82,7	81,8	81,5	81,0	83,8

Nota: Não inclui a série Outros Bens devido ao seu baixo valor relativo e elevada variabilidade.
Note: Does not include Other Goods because of its small relative value and high variability.

Gráfico / *Graph* 6.4.
Saldo de Bens
Balance of Goods

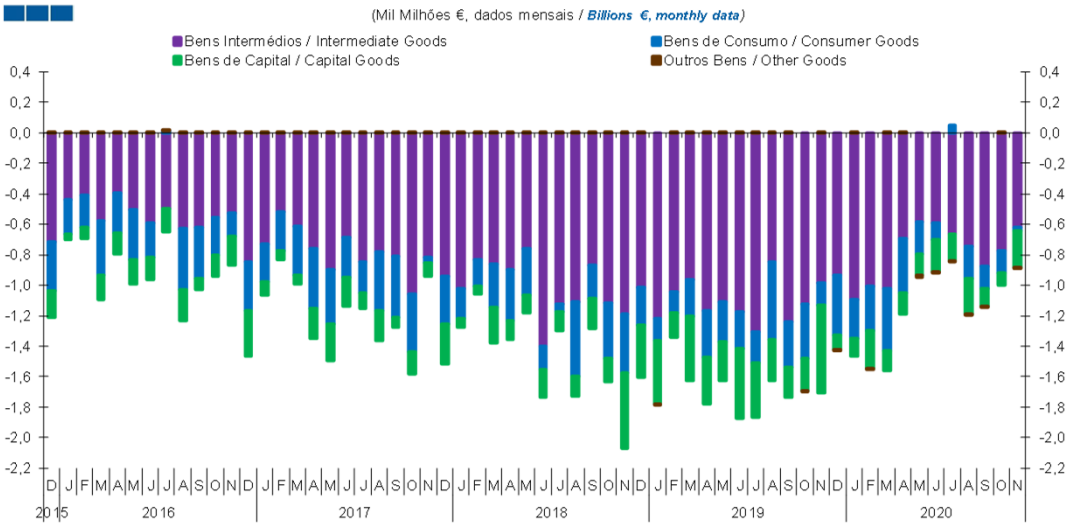

	2018 D	2019 J	F	M	A	M	J	J	A	S	O	N	D	2020 J	F	M	A	M	J	J	A	S	O	N
Bens Intermédios / *Intermediate Goods*	-1,0	-1,2	-1,0	-1,0	-1,2	-1,1	-1,2	-1,3	-0,8	-1,2	-1,1	-1,0	-0,9	-1,1	-1,0	-1,0	-0,7	-0,6	-0,6	-0,7	-0,7	-0,9	-0,8	-0,6
Bens de Consumo / *Consumer Goods*	-0,2	-0,1	-0,1	-0,2	-0,3	-0,3	-0,2	-0,2	-0,5	-0,3	-0,4	-0,1	-0,4	-0,3	-0,3	-0,4	-0,4	-0,2	-0,1	0,1	-0,2	-0,1	-0,1	0,0
Bens de Capital / *Capital Goods*	-0,3	-0,4	-0,2	-0,4	-0,3	-0,3	-0,5	-0,4	-0,3	-0,2	-0,2	-0,6	-0,1	-0,1	-0,2	-0,1	-0,1	-0,1	-0,2	-0,2	-0,2	-0,1	-0,1	-0,2
Outros Bens / *Other Goods*	0,0	0,0	0,0	0,0	0,0	0,0	0,0	0,0	0,0	0,0	0,0	0,0	0,0	0,0	0,0	0,0	0,0	0,0	0,0	0,0	0,0	0,0	0,0	0,0
Total	-1,6	-1,8	-1,3	-1,6	-1,8	-1,6	-1,9	-1,9	-1,6	-1,7	-1,7	-1,7	-1,4	-1,5	-1,5	-1,6	-1,2	-0,9	-0,9	-0,8	-1,2	-1,1	-1,0	-0,9

6. Classes Básicas de Bens do Sistema Europeu de Contas Nacionais / *Basic Classes of Goods in the European System of Accounts*

Tabela / *Table* 1.1.
Estrutura do Saldo
Balance Structure

Milhões de euros \ *Millions of euros*

		2019		2020																					
		D		J		F		M		A		M		J		J		A		S		O		N	
		M€	%	M€	%	M€	%	M€	%	M€	%	M€	%	M€	%	M€	%	M€	%	M€	%	M€	%	M€	%
Bens Intermédios / *Intermediate Goods*	Prod. alim. e bebidas / *Foods and beverages*	-92	6	-93	6	-96	6	-90	6	-104	9	-117	12	-98	11	-134	17	-89	7	-94	8	-102	10	-83	9
	Forn. industriais NE noutra categoria / *Industrial supplies NE specified*	-250	17	-296	20	-309	20	-308	20	-180	15	-215	23	-245	27	-184	23	-218	18	-300	26	-227	23	-275	31
	Comb. e lubrificantes / *Fuel and lubricants*	-226	16	-487	33	-414	27	-428	28	-248	21	-126	13	-163	18	-273	34	-276	23	-310	27	-279	28	-153	17
	Máquinas, outros bens de capital (Partes e acessórios) / *Capital goods and parts and accessories*	-219	15	-200	14	-184	12	-178	11	-136	11	-148	16	-146	16	-167	21	-155	13	-229	20	-221	22	-175	20
	Material de transportes (Partes e acessórios) / *Transport equipment (Parts and accessories)*	-46	3	57	-4	44	-3	25	-2	-17	1	19	-2	82	-9	111	-14	22	-2	88	-8	88	-9	103	-12
	Total	-932	65	-1.096	75	-1.006	65	-1.019	65	-694	59	-584	62	-589	64	-667	84	-747	63	-877	77	-773	77	-621	70
Bens de Consumo / *Consumption Goods*	Prod. alim. e bebidas destinados ao consumo dos particulares / *Food and beverages mainly for household consumption*	-168	12	-161	11	-166	11	-206	13	-149	13	-149	16	-154	17	-142	18	-180	15	-141	12	-149	15	-104	12
	Material de transporte / *Transport equipment*	-56	4	-75	5	-288	19	-180	12	-37	3	78	-8	48	-5	-1	0	-103	9	117	-10	100	-10	51	-6
	Bens de consumo NE noutra categoria / *Consumption goods NE specified*	-117	8	-67	5	-27	2	-30	2	-142	12	-97	10	-53	6	189	-24	-14	1	-114	10	-73	7	-9	1
	Total	-397	28	-252	17	-295	19	-408	26	-354	30	-210	22	-113	12	51	-6	-206	17	-141	12	-147	15	-19	2
Bens de Capital / *Capital Goods*	Carburantes para motor / *Motor spirit*	99	-7	77	-5	47	-3	41	-3	10	-1	-3	0	20	-2	20	-2	32	-3	33	-3	32	-3	37	-4
	Máquinas, outros bens de capital (exceto material de transporte) / Capital goods (except transport equipment)	-251	18	-143	10	-102	7	-169	11	-178	15	-177	19	-182	20	-186	23	-175	15	-155	14	-139	14	-240	27
	Material de transportes destinado à indústria / *Transport equipment, industrial*	56	-4	-52	4	-185	12	-8	1	27	-2	41	-4	-47	5	-5	1	-91	8	3	0	26	-3	-41	5
	Total	-95	7	-118	8	-241	16	-136	9	-141	12	-139	15	-209	23	-171	21	-234	20	-119	10	-81	8	-244	27
Outros / Others		-4	0	2	0	-2	0	7	0	4	0	-14	1	-3	0	-7	1	-5	0	0	0	2	0	-4	0
Total		-1.429	100	-1.464	100	-1.544	100	-1.556	100	-1.185	100	-947	100	-915	100	-794	100	-1.193	100	-1.137	100	-1.000	100	-888	100

7. Índice GEE de Comércio Internacional de Bens / *GEE Index of International Trade of Goods*

Gráfico / *Graph* 7.1.
Total

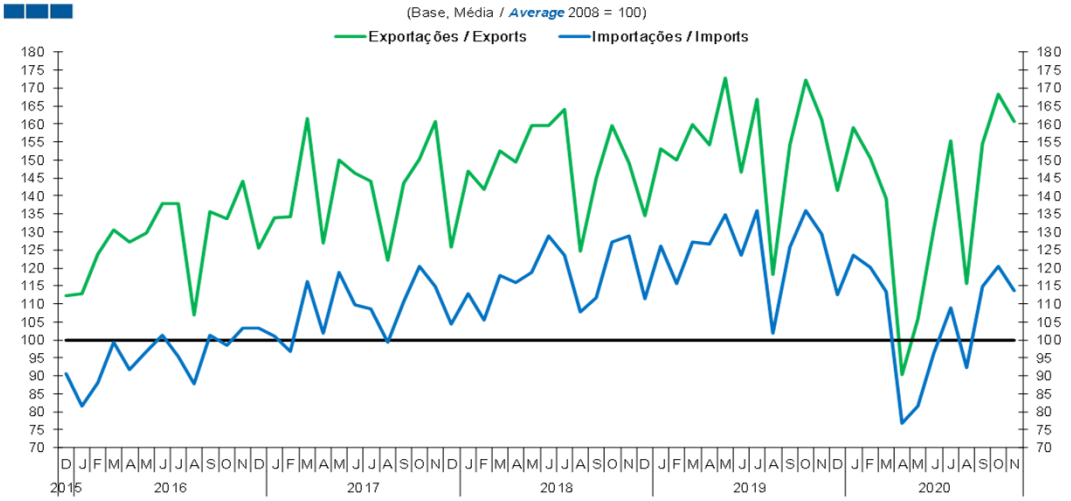

Fonte / *Source*: INE

	2018 D	2019 J	F	M	A	M	J	J	A	S	O	N	D	2020 J	F	M	A	M	J	J	A	S	O	N
Exportações / *Exports*	134,6	153,1	149,9	159,8	154,1	172,7	146,5	166,8	118,2	154,2	172,2	161,2	141,7	159,0	150,6	139,3	90,4	105,7	130,9	155,3	115,5	154,5	168,2	160,6
Importações / *Imports*	111,4	126,0	115,8	127,1	126,5	134,8	123,6	135,8	101,8	125,7	136,0	129,5	112,5	123,6	120,0	113,4	76,9	81,7	96,3	108,9	92,2	114,8	120,5	113,8

7. Índice GEE de Comércio Internacional de Bens / *GEE Index of International Trade of Goods*

Gráfico / *Graph* 7.3.
Intracomunitário
Intra-Community

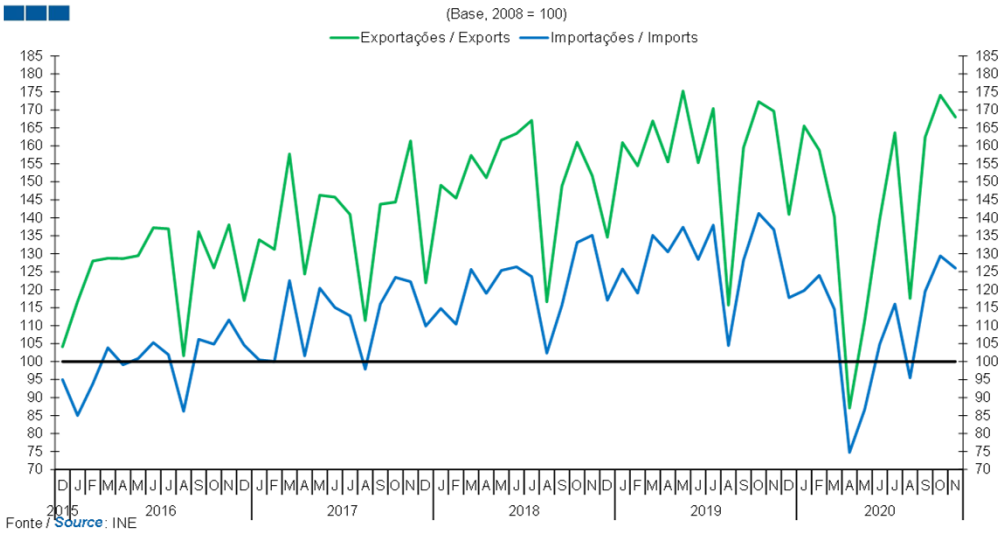

	2018 D	2019 J	F	M	A	M	J	J	A	S	O	N	D	2020 J	F	M	A	M	J	J	A	S	O	N
Exportações / *Exports*	134,6	160,9	154,4	166,9	155,5	175,3	155,3	170,4	115,7	159,5	172,3	169,7	140,9	165,5	158,8	140,4	87,1	111,3	139,8	163,7	117,6	162,4	174,1	168,0
Importações / *Imports*	117,1	125,8	119,1	135,1	130,5	137,4	128,4	137,9	104,5	128,2	141,2	136,7	117,8	119,8	124,0	114,6	74,7	86,6	104,9	116,0	95,5	119,5	129,4	126,0

Gráfico / *Graph* 7.4.
Extracomunitário
Extra-Community

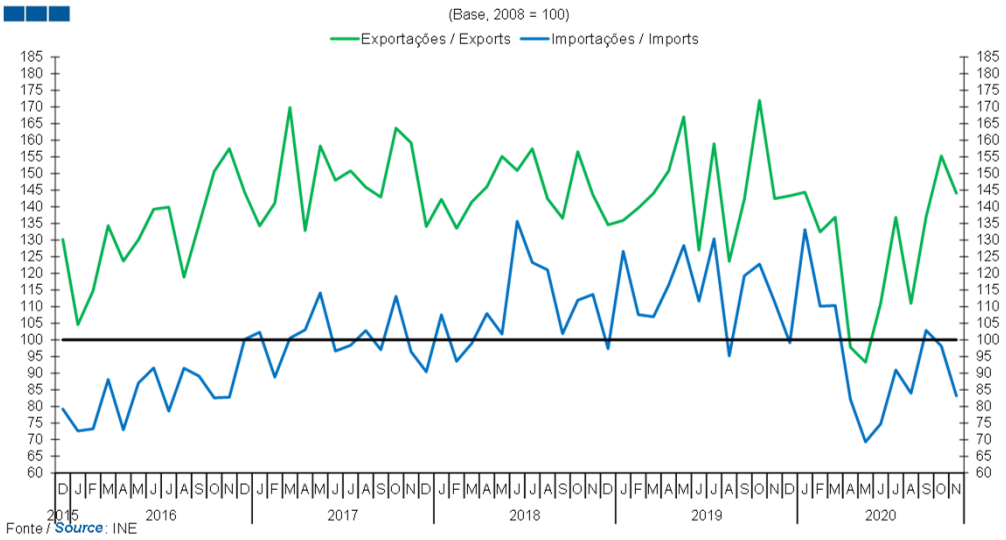

	2018 D	2019 J	F	M	A	M	J	J	A	S	O	N	D	2020 J	F	M	A	M	J	J	A	S	O	N
Exportações / *Exports*	134,6	135,9	139,7	144,0	150,8	167,1	126,9	158,9	123,6	142,3	172,0	142,5	143,3	144,4	132,4	136,9	97,8	93,3	111,1	136,8	111,0	137,0	155,3	144,1
Importações / *Imports*	97,4	126,6	107,6	106,9	116,5	128,4	111,6	130,4	95,2	119,3	122,8	111,4	99,1	133,2	110,1	110,3	82,1	69,3	74,7	90,9	84,0	102,9	98,2	83,2