Gabinete de Estratégia e Estudos
Ministério da Economia

Estatísticas Temáticas de Conjuntura

Short-term Thematic Statistics

- Nº 1/2022 -

20 de janeiro de 2022

January, 20, 2022

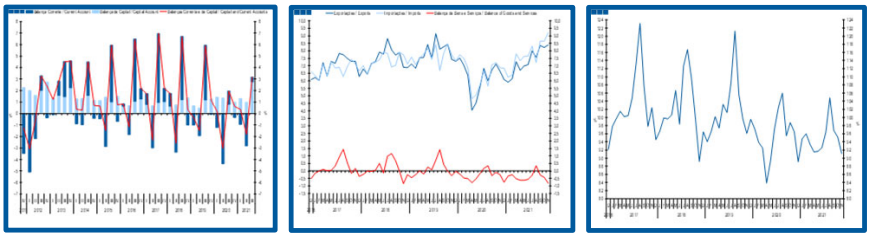

Balanças Corrente e de Capital

Current and Capital Accounts

- Novembro de 2021 -

- November, 2021 -

Fonte / *Source:* Banco de Portugal

Nota: PIB ajustado de sazonalidade. Fonte: Instituto Nacional de Estatística.

Note: Seasonally adjusted GDP. Source: Statistics Portugal.

Índice / *Index*

Página / *Page*

1. Balanças Corrente e de Capital / *Capital and Current Accounts*

Balanças Corrente e de Capital / *Current and Capital Accounts* 3

2. Balança Corrente / *Current Account*

Bens e Serviços, Rendimento Primário, Rendimento Secundário / *Goods and Services, Primary Income,* 5

3. Balanças de Bens e Serviços / *Goods and Services Accounts*

Exportações e Importações / *Exports and Imports* 6-7
Bens e Serviços / *Goods and Services* 8

4. Balança de Bens / *Goods Account*

Exportações e Importações / *Exports and Imports* 9
Variação Homóloga / *Annual Change* 10
Taxa de Cobertura / *Coverage Rate* 10

5. Balança de Serviços / *Services Account*

Exportações e Importações / *Exports and Imports* 11
Variação Homóloga / *Annual Change* 12
Taxa de Cobertura / *Coverage Rate* 12
Variação Homóloga das Exportações / *Exports Annual Change* 13
Variação Homóloga das Importações / *Imports Annual Change* 13
Saldo / *Balance* 14

6. Balança de Rendimento Primário / Primary Income *Account*

Juros, Dividendos, Lucros Reinvestidos, Rend. do Trabalho e Outros / *Interest, Dividends, Reinvested Earnings, Compensation of Employees and Others* 15

1. Balanças Corrente e de Capital / *Capital and Current Accounts*

Gráfico / *Graph* 1.1.
Balanças Corrente e de Capital
Current and Capital Accounts

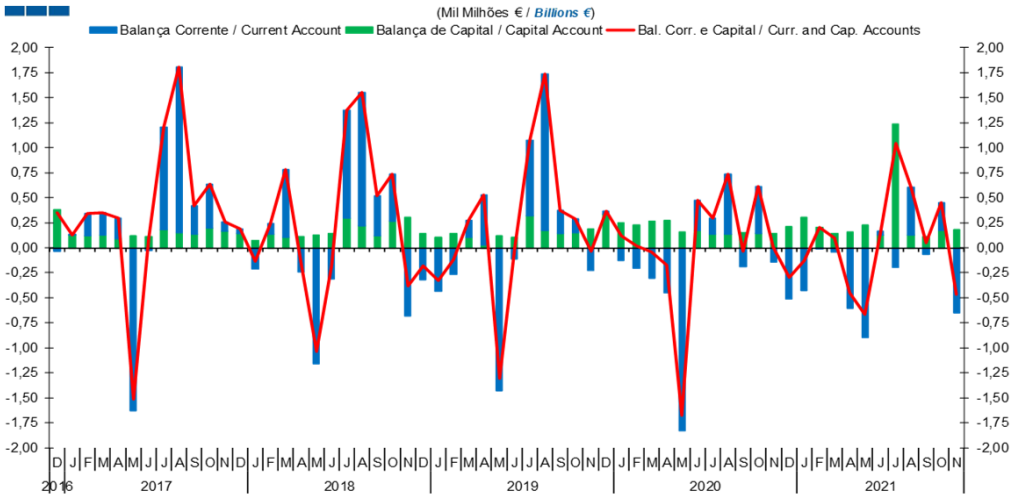

Fonte / *Source*: BdP

	2019 D	2020 J	F	M	A	M	J	J	A	S	O	N	D	2021 J	F	M	A	M	J	J	A	S	O	N
Balança Corrente / *Current Account*	0,03	-0,13	-0,21	-0,30	-0,45	-1,83	0,30	0,16	0,60	-0,18	0,47	-0,14	-0,51	-0,43	0,00	-0,04	-0,60	-0,90	0,04	-0,20	0,48	-0,06	0,28	-0,65
Balança de Capital / *Capital Account*	0,33	0,25	0,23	0,26	0,27	0,16	0,17	0,14	0,14	0,15	0,14	0,14	0,21	0,31	0,20	0,14	0,16	0,23	0,13	1,24	0,13	0,11	0,17	0,18
Bal. Corr. e Cap. / *Curr. and Cap. Accounts*	0,37	0,12	0,02	-0,04	-0,17	-1,67	0,47	0,29	0,74	-0,04	0,61	0,00	-0,30	-0,12	0,20	0,10	-0,45	-0,66	0,16	1,04	0,61	0,05	0,45	-0,47

Gráfico / *Graph* 1.2.
Balanças Corrente e de Capital
Current and Capital Accounts

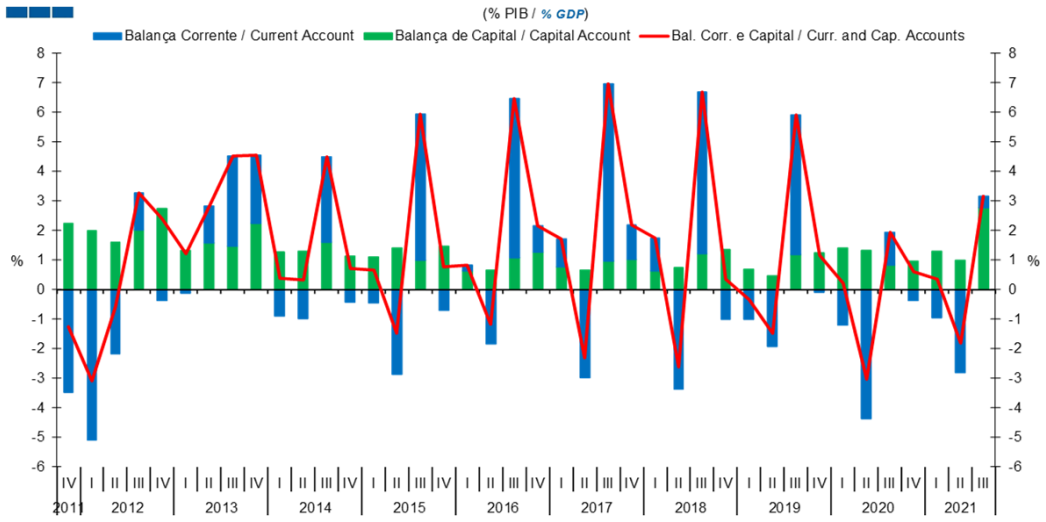

	2016 IV	2017 I	II	III	IV	2018 I	II	III	IV	2019 I	II	III	IV	2020 I	II	III	IV	2021 I	II	III
Balança Corrente / *Current Account*	0,9	0,9	-3,0	6,0	1,2	1,1	-3,4	5,5	-1,0	-1,0	-1,9	4,7	-0,1	-1,2	-4,4	1,1	-0,4	-1,0	-2,8	0,4
Balança de Capital / *Capital Account*	1,3	0,8	0,7	1,0	1,0	0,6	0,8	1,2	1,4	0,7	0,5	1,2	1,2	1,4	1,3	0,8	1,0	1,3	1,0	2,8
Bal. Corr. e Cap. / *Curr. and Cap. Accounts*	2,2	1,7	-2,3	7,0	2,2	1,7	-2,6	6,7	0,3	-0,3	-1,5	5,9	1,1	0,2	-3,0	1,9	0,6	0,3	-1,8	3,2

1. Balanças Corrente e de Capital / *Capital and Current Accounts*

Gráfico / *Graph* 1.3.
Balanças Corrente e de Capital - saldo acumulado
Current and Capital Accounts - accumulated balance

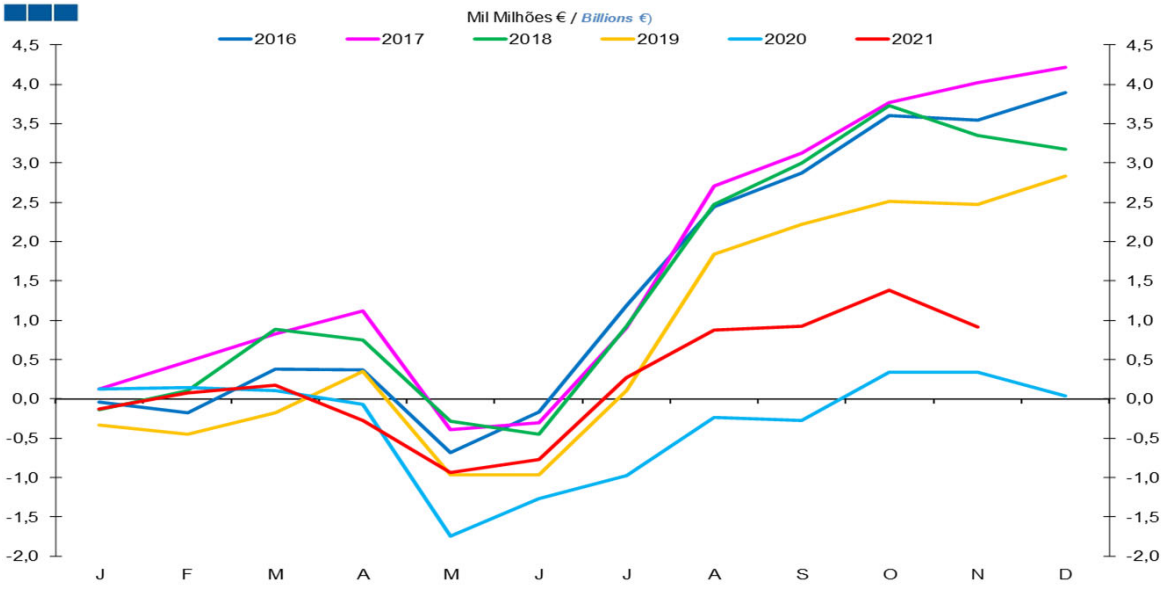

Fonte / *Source*: BdP

	2019	2020												2021										
	D	J	F	M	A	M	J	J	A	S	O	N	D	J	F	M	A	M	J	J	A	S	O	N
Bal. Corr. e Cap. Saldo Acum. *Curr. and Cap. Accounts Accum Bal.*	2 837	122	144	105	-70	-1 742	-1 269	-975	-237	-274	337	340	42	-124	77	176	-272	-937	-772	268	875	928	1 381	914

2. Balança Corrente / *Current Account*

Gráfico / *Graph* 2.1.
Bens e Serviços, Rendimento Primário, Rendimento Secundário
Goods and Services, Primary Income, Secondary Income

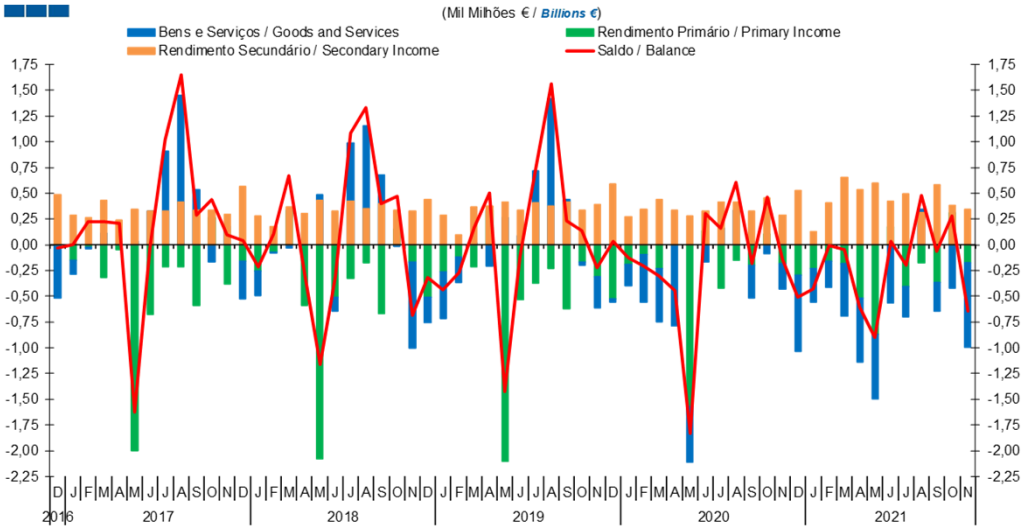

	2019 D	2020 J	F	M	A	M	J	J	A	S	O	N	D	2021 J	F	M	A	M	J	J	A	S	O	N
Bens e Serviços / *Goods and Services*	-0,03	-0,21	-0,46	-0,51	-0,78	-0,54	-0,16	0,16	0,34	-0,31	-0,09	-0,24	-0,75	-0,33	-0,25	-0,52	-0,62	-0,63	-0,57	-0,29	0,35	-0,28	-0,42	-0,82
Rendimento Primário / Primary *Income*	-0,52	-0,19	-0,09	-0,23	-0,01	-1,57	0,14	-0,42	-0,15	-0,20	0,10	-0,18	-0,29	-0,23	-0,16	-0,18	-0,52	-0,86	0,18	-0,41	-0,18	-0,37	0,32	-0,18
Rendimento Secundário / Secondary Income	0,59	0,27	0,35	0,44	0,34	0,28	0,33	0,42	0,42	0,33	0,45	0,29	0,53	0,13	0,41	0,65	0,54	0,60	0,43	0,50	0,31	0,58	0,38	0,35
Saldo / *Balance*	0,03	-0,13	-0,21	-0,30	-0,45	-1,83	0,30	0,16	0,60	-0,18	0,47	-0,14	-0,51	-0,43	0,00	-0,04	-0,60	-0,90	0,04	-0,20	0,48	-0,06	0,28	-0,65

Gráfico / *Graph* 2.2.
Bens e Serviços, Rendimento Primário, Rendimento Secundário
Goods and Services, Primary Income, Secondary Income

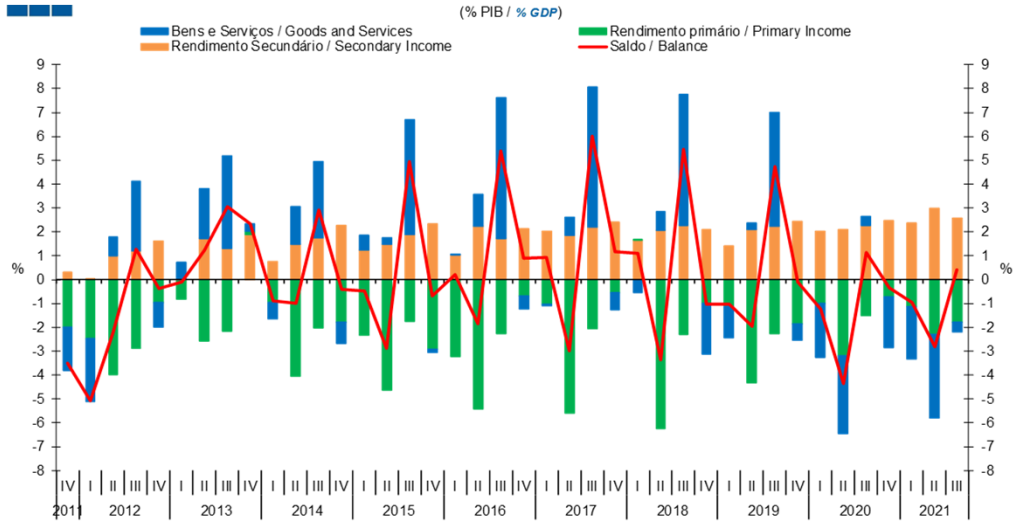

	2015 IV	2016 I	II	III	IV	2017 I	II	III	IV	2018 I	II	III	IV	2019 I	II	III	IV	2020 I	II	III	IV	2021 I	II	III
Bens e Serviços / *Goods and Services*	-0,1	0,1	1,3	5,9	-0,5	-0,1	0,8	5,9	-0,7	-0,5	0,8	5,5	-2,1	-1,3	0,3	4,8	-0,7	-2,3	-3,3	0,4	-2,1	-2,2	-3,5	-0,4
Rendimento Primário / Primary *Income*	-2,9	-3,2	-5,4	-2,3	-0,7	-1,0	-5,6	-2,1	-0,5	0,0	-6,2	-2,3	-1,0	-1,1	-4,3	-2,3	-1,8	-1,0	-3,2	-1,5	-0,7	-1,1	-2,3	-1,8
Rendimento Secundário / Secondary Income	2,3	1,0	2,2	1,7	2,1	2,0	1,9	2,2	2,4	1,6	2,1	2,3	2,1	1,4	2,1	2,2	2,4	2,0	2,1	2,3	2,5	2,4	3,0	2,6
Saldo / *Balance*	-0,7	0,2	-1,8	5,4	0,9	0,9	-3,0	6,0	1,2	1,1	-3,4	5,5	-1,0	-1,0	-1,9	4,7	-0,1	-1,2	-4,4	1,1	-0,4	-1,0	-2,8	0,4

3. Balanças de Bens e Serviços / *Goods and Services Accounts*

Gráfico / *Graph* 3.1.
Exportações e Importações
Exports and Imports

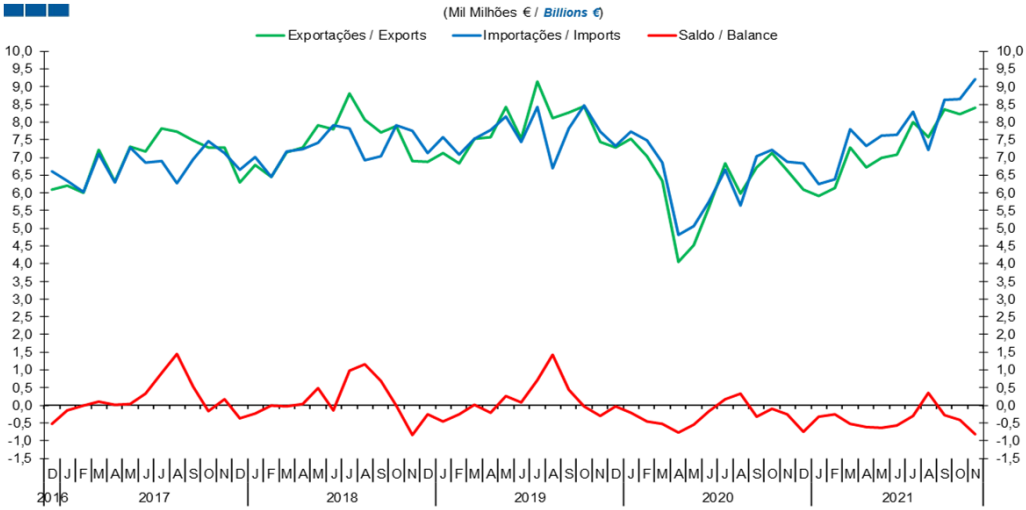

Fonte / *Source*: BdP

	2019 D	2020 J	F	M	A	M	J	J	A	S	O	N	D	2021 J	F	M	A	M	J	J	A	S	O	N
Exportações / *Exports*	7,29	7,52	7,03	6,34	4,04	4,52	5,60	6,83	5,99	6,73	7,13	6,64	6,08	5,92	6,14	7,28	6,71	6,99	7,07	8,01	7,56	8,36	8,23	8,40
Importações / *Imports*	7,32	7,74	7,49	6,86	4,82	5,06	5,76	6,66	5,65	7,04	7,22	6,89	6,83	6,25	6,39	7,80	7,33	7,62	7,64	8,30	7,22	8,63	8,64	9,22
Saldo / *Balance*	-0,03	-0,21	-0,46	-0,51	-0,78	-0,54	-0,16	0,16	0,34	-0,31	-0,09	-0,24	-0,75	-0,33	-0,25	-0,52	-0,62	-0,63	-0,57	-0,29	0,35	-0,28	-0,42	-0,82

Gráfico / *Graph* 3.2.
Exportações e Importações
Exports and Imports

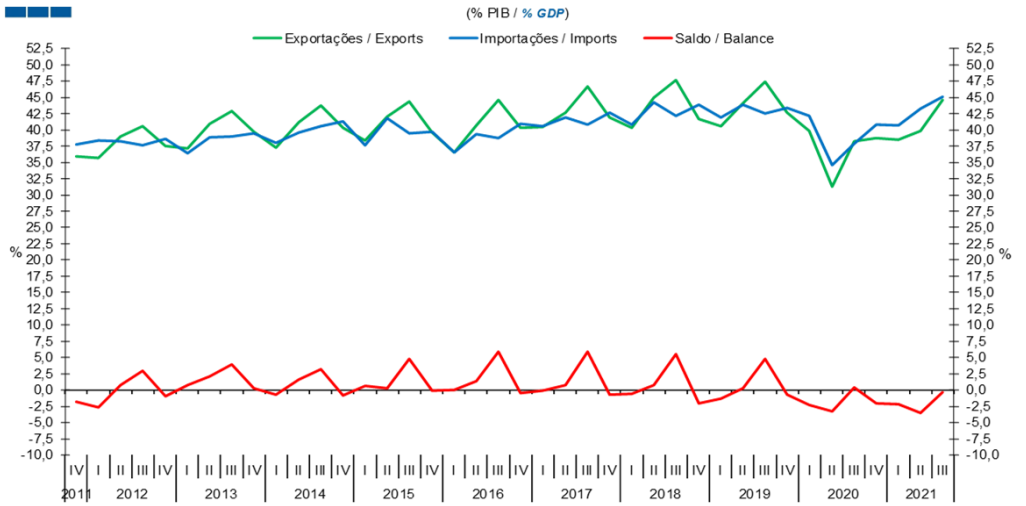

Fonte / *Source*: BdP

	2015 IV	2016 I	II	III	IV	2017 I	II	III	IV	2018 I	II	III	IV	2019 I	II	III	IV	2020 I	II	III	IV	2021 I	II	III
Exportações / *Exports*	39,6	36,6	40,7	44,7	40,4	40,4	42,7	46,7	41,9	40,3	45,0	47,7	41,7	40,6	44,2	47,4	42,6	39,9	31,3	38,2	38,7	38,5	39,8	44,6
Importações / *Imports*	39,8	36,5	39,3	38,7	40,9	40,5	41,9	40,8	42,6	40,9	44,2	42,2	43,8	41,9	43,9	42,6	43,3	42,2	34,5	37,9	40,8	40,7	43,3	45,0
Saldo / *Balance*	-0,1	0,1	1,3	5,9	-0,5	-0,1	0,8	5,9	-0,7	-0,5	0,8	5,5	-2,1	-1,3	0,3	4,8	-0,7	-2,3	-3,3	0,4	-2,1	-2,2	-3,5	-0,4

3. Balanças de Bens e Serviços / *Goods and Services Accounts*

Gráfico / *Graph* 3.3.
Exportações e Importações
Exports and Imports

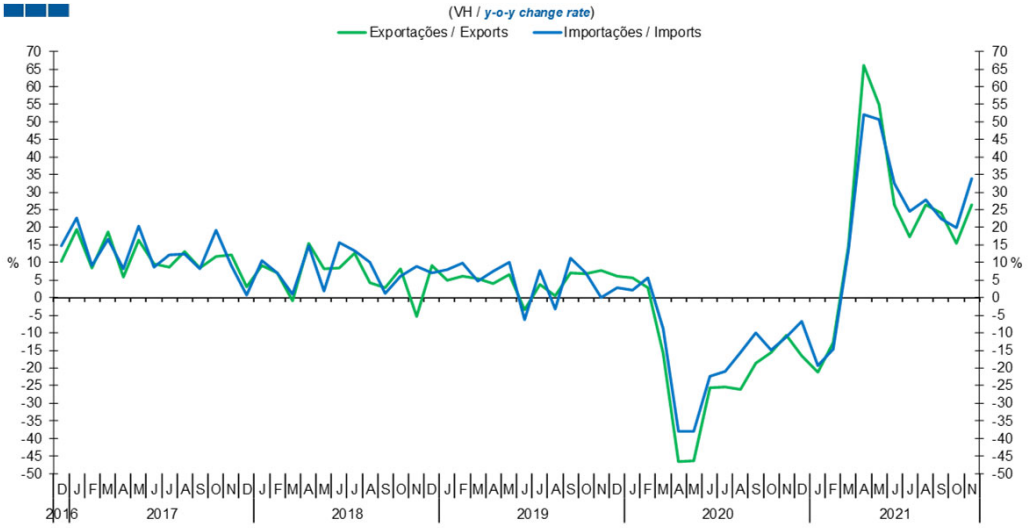

	2019 D	2020 J	F	M	A	M	J	J	A	S	O	N	D	2021 J	F	M	A	M	J	J	A	S	O	N
Exportações / *Exports*	6,1	5,6	2,8	-15,8	-46,6	-46,4	-25,5	-25,3	-26,2	-18,5	-15,5	-10,7	-16,5	-21,3	-12,7	14,8	66,0	54,8	26,3	17,3	26,3	24,2	15,4	26,5
Importações / *Imports*	2,9	2,1	5,8	-8,8	-38,0	-38,0	-22,4	-20,9	-15,5	-9,9	-14,8	-11,0	-6,7	-19,2	-14,7	13,7	52,1	50,7	32,6	24,5	27,7	22,5	19,8	33,9

3. Balanças de Bens e Serviços / *Goods and Services Accounts*

Gráfico / *Graph* 3.4.
Bens e Serviços
Goods and Services

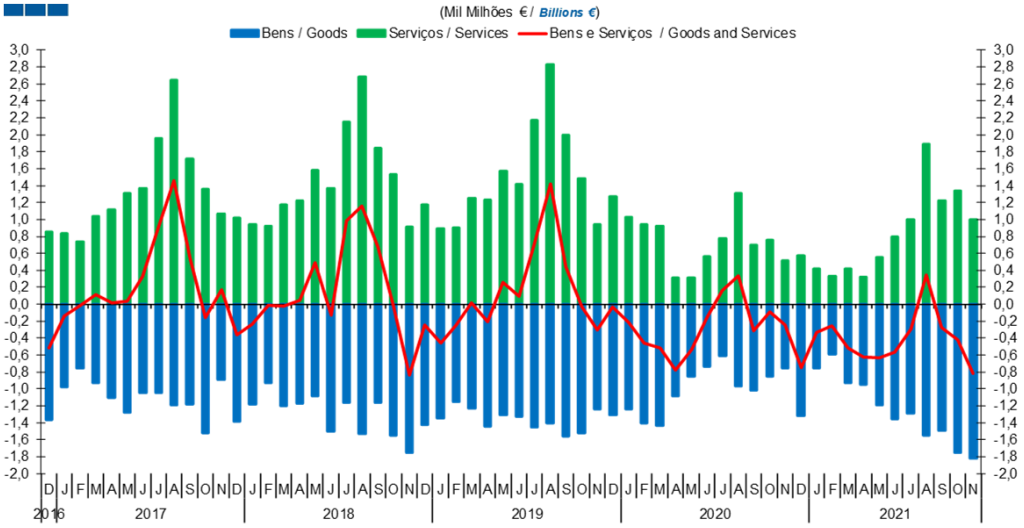

	2019 D	2020 J	F	M	A	M	J	J	A	S	O	N	D	2021 J	F	M	A	M	J	J	A	S	O	N
Serviços / *Services*	1,27	1,03	0,94	0,92	0,31	0,31	0,57	0,78	1,31	0,70	0,76	0,51	0,57	0,42	0,33	0,42	0,32	0,56	0,79	1,00	1,89	1,22	1,34	1,00
Bens / *Goods*	-1,31	-1,24	-1,41	-1,44	-1,09	-0,85	-0,73	-0,61	-0,97	-1,01	-0,85	-0,76	-1,32	-0,75	-0,59	-0,93	-0,95	-1,19	-1,36	-1,29	-1,55	-1,50	-1,76	-1,82
Bens e Serviços / *Goods and Services*	-0,03	-0,21	-0,46	-0,51	-0,78	-0,54	-0,16	0,16	0,34	-0,31	-0,09	-0,24	-0,75	-0,33	-0,25	-0,52	-0,62	-0,63	-0,57	-0,29	0,35	-0,28	-0,42	-0,82

Gráfico / *Graph* 3.5.
Bens e Serviços
Goods and Services

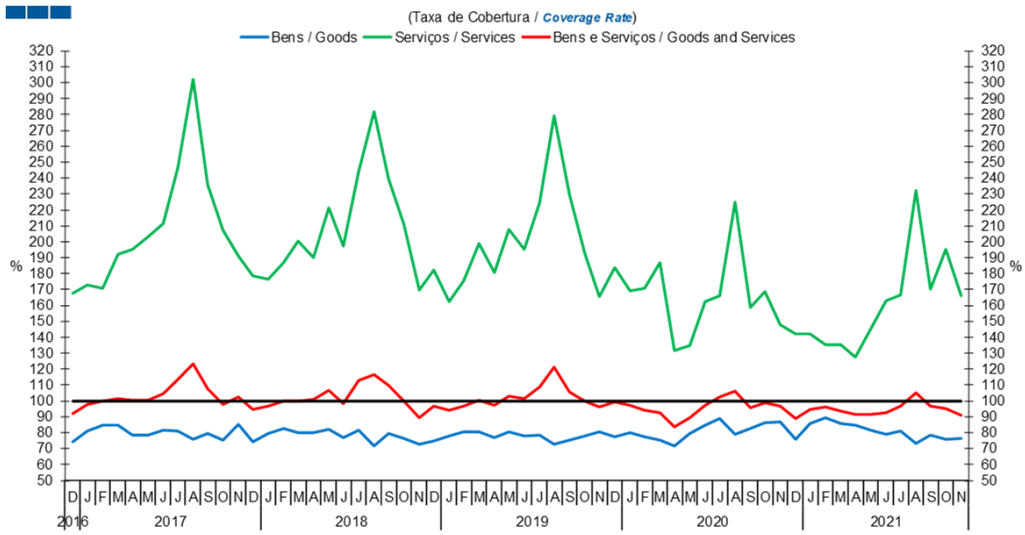

	2019 D	2020 J	F	M	A	M	J	J	A	S	O	N	D	2021 J	F	M	A	M	J	J	A	S	O	N
Serviços / *Services*	183,6	169,4	170,6	187,1	131,8	135,0	162,4	166,3	224,8	158,7	168,8	147,6	141,9	142,3	135,3	135,5	127,5	145,1	163,1	166,8	232,2	170,3	195,4	166,2
Bens / *Goods*	77,5	80,1	77,1	75,2	71,9	79,6	84,9	88,8	79,0	82,7	86,1	87,0	75,9	85,7	89,3	85,9	84,6	81,4	78,7	81,0	73,3	78,3	75,8	76,5
Bens e Serviços / *Goods and Services*	99,5	97,2	93,8	92,5	83,9	89,3	97,2	102,5	106,0	95,5	98,8	96,4	89,1	94,7	96,0	93,4	91,5	91,7	92,6	96,5	104,8	96,8	95,2	91,1

4. Balança de Bens / *Goods Account*

Gráfico / *Graph* 4.1.
Exportações e Importações
Exports and Imports

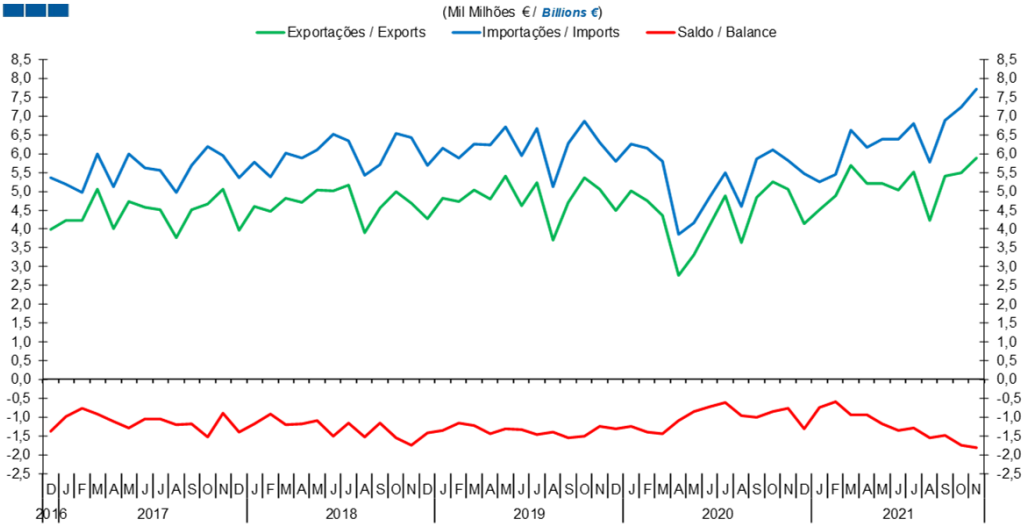

	2019 D	2020 J	F	M	A	M	J	J	A	S	O	N	D	2021 J	F	M	A	M	J	J	A	S	O	N
Exportações / *Exports*	4,50	5,01	4,75	4,36	2,77	3,32	4,12	4,88	3,63	4,85	5,26	5,06	4,14	4,51	4,87	5,68	5,22	5,20	5,02	5,51	4,24	5,40	5,49	5,90
Importações / *Imports*	5,80	6,26	6,15	5,80	3,86	4,17	4,85	5,49	4,60	5,86	6,11	5,81	5,46	5,26	5,46	6,62	6,16	6,39	6,38	6,80	5,78	6,90	7,24	7,71
Saldo / *Balance*	-1,31	-1,24	-1,41	-1,44	-1,09	-0,85	-0,73	-0,61	-0,97	-1,01	-0,85	-0,76	-1,32	-0,75	-0,59	-0,93	-0,95	-1,19	-1,36	-1,29	-1,55	-1,50	-1,76	-1,82

Gráfico / *Graph* 4.2.
Exportações e Importações
Exports and Imports

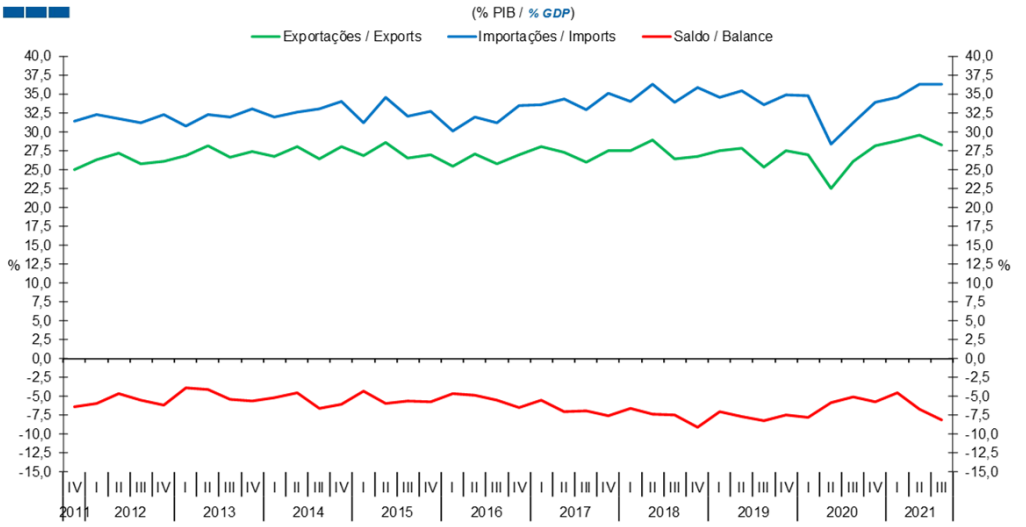

	2015 IV	2016 I	II	III	IV	2017 I	II	III	IV	2018 I	II	III	IV	2019 I	II	III	IV	2020 I	II	III	IV	2021 I	II	III
Exportações / *Exports*	26,9	25,5	27,1	25,8	27,0	28,1	27,3	26,0	27,5	27,5	28,9	26,4	26,8	27,5	27,8	25,3	27,5	27,0	22,5	26,1	28,2	28,8	29,6	28,3
Importações / *Imports*	32,7	30,1	32,0	31,3	33,5	33,6	34,4	32,9	35,1	34,0	36,3	33,9	35,9	34,5	35,5	33,5	34,9	34,8	28,4	31,2	33,9	34,6	36,3	36,3
Saldo / *Balance*	-5,7	-4,6	-4,9	-5,5	-6,4	-5,5	-7,0	-6,9	-7,6	-6,5	-7,4	-7,5	-9,1	-7,0	-7,7	-8,2	-7,5	-7,8	-5,9	-5,1	-5,7	-4,5	-6,7	-8,1

4. Balança de Bens / *Goods Account*

Gráfico / *Graph* 4.3.
Variação Homóloga
Annual Change

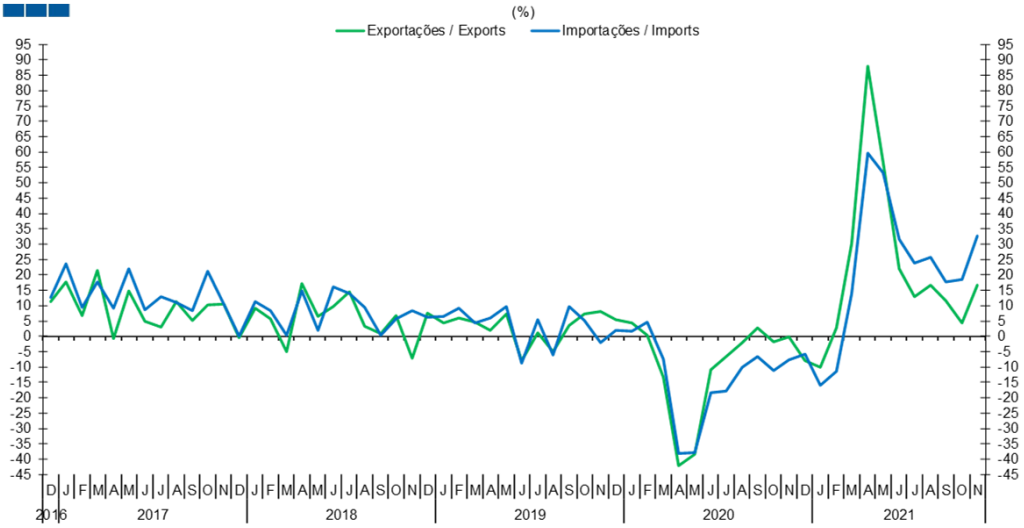

	2019 D	2020 J	F	M	A	M	J	J	A	S	O	N	D	2021 J	F	M	A	M	J	J	A	S	O	N
Exportações / *Exports*	5,5	4,3	0,4	-13,3	-42,2	-38,5	-10,9	-6,6	-2,0	2,8	-1,7	-0,1	-7,9	-10,1	2,7	30,2	88,1	56,6	22,0	13,0	16,6	11,5	4,3	16,5
Importações / *Imports*	2,0	1,7	4,7	-7,4	-38,2	-37,8	-18,4	-17,8	-10,0	-6,7	-11,0	-7,8	-5,9	-16,0	-11,3	14,1	59,7	53,2	31,6	23,9	25,7	17,8	18,5	32,6

Gráfico / *Graph* 4.4.
Taxa de Cobertura
Coverage Rate

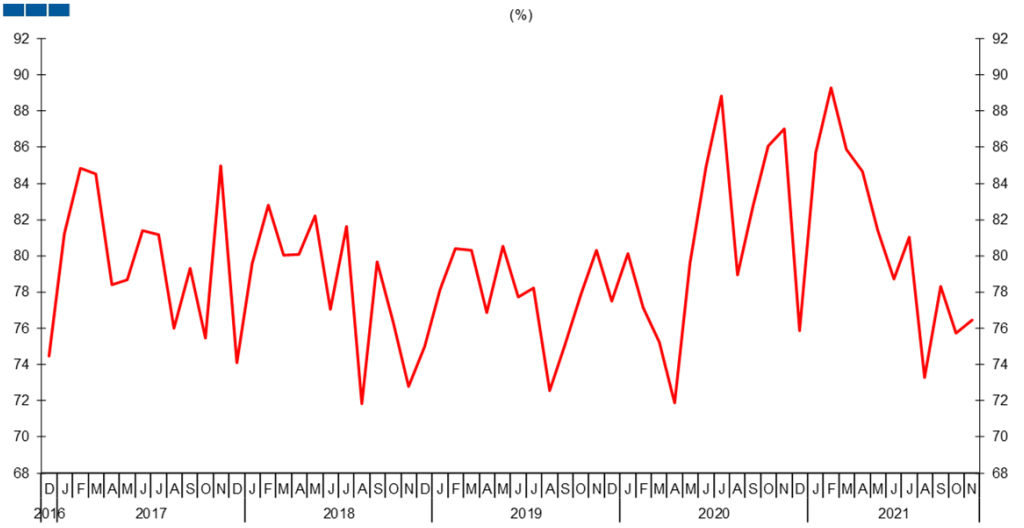

	2019 D	2020 J	F	M	A	M	J	J	A	S	O	N	D	2021 J	F	M	A	M	J	J	A	S	O	N
Taxa de cobertura / *Coverage Rate*	77,5	80,1	77,1	75,2	71,9	79,6	84,9	88,8	79,0	82,7	86,1	87,0	75,9	85,7	89,3	85,9	84,6	81,4	78,7	81,0	73,3	78,3	75,8	76,5

5. Balança de Serviços / *Services Account*

Gráfico / *Graph* 5.1.
Exportações e Importações
Exports and Imports

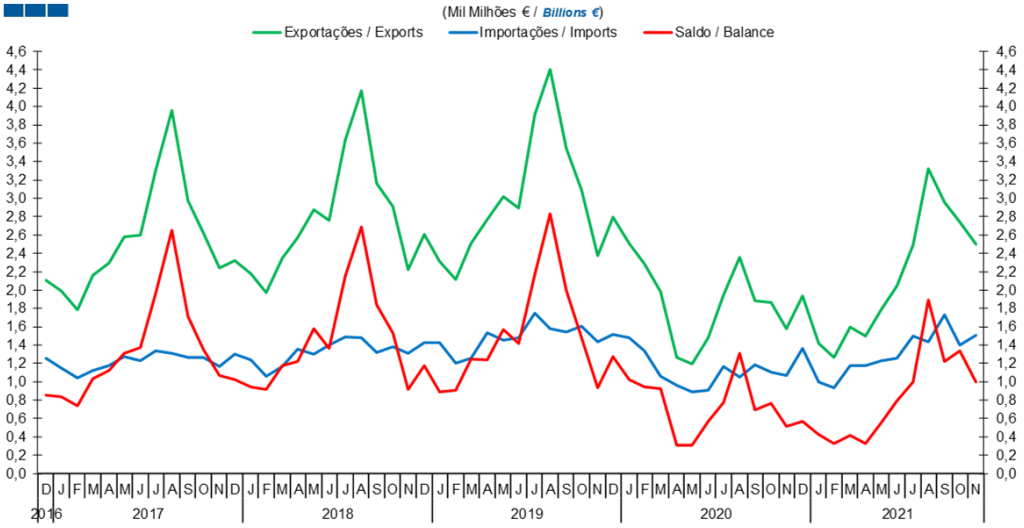

	2019 D	2020 J	F	M	A	M	J	J	A	S	O	N	D	2021 J	F	M	A	M	J	J	A	S	O	N
Exportações / *Exports*	2,79	2,51	2,28	1,98	1,27	1,20	1,48	1,95	2,35	1,88	1,87	1,58	1,94	1,42	1,27	1,60	1,50	1,79	2,05	2,50	3,32	2,95	2,74	2,50
Importações / *Imports*	1,52	1,48	1,34	1,06	0,96	0,89	0,91	1,17	1,05	1,19	1,11	1,07	1,37	1,00	0,94	1,18	1,17	1,23	1,26	1,50	1,43	1,73	1,40	1,51
Saldo / *Balance*	1,27	1,03	0,94	0,92	0,31	0,31	0,57	0,78	1,31	0,70	0,76	0,51	0,57	0,42	0,33	0,42	0,32	0,56	0,79	1,00	1,89	1,22	1,34	1,00

Gráfico / *Graph* 5.2.
Exportações e Importações
Exports and Imports

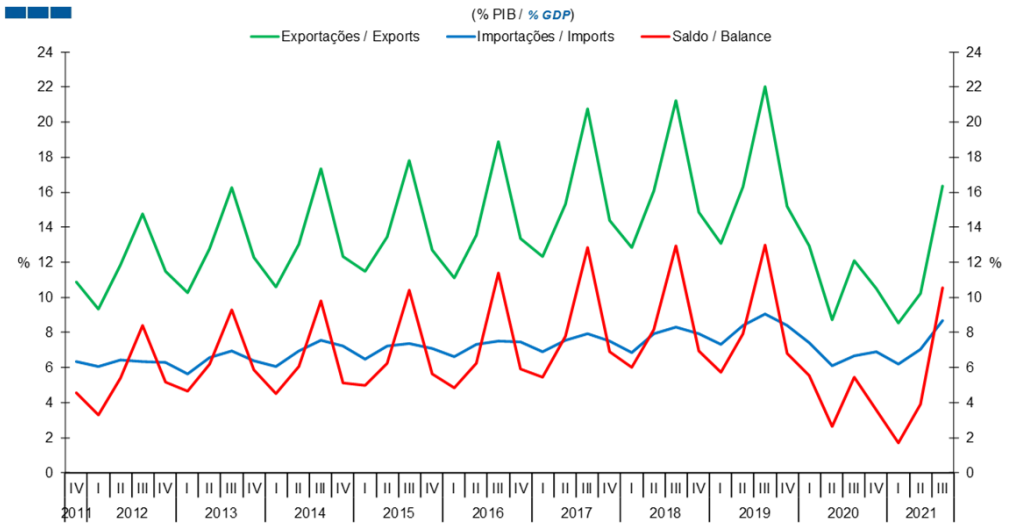

	2015 IV	2016 I	II	III	IV	2017 I	II	III	IV	2018 I	II	III	IV	2019 I	II	III	IV	2020 I	II	III	IV	2021 I	II	III
Exportações / *Exports*	12,7	11,1	13,5	18,9	13,4	12,3	15,3	20,8	14,4	12,9	16,1	21,2	14,9	13,1	16,3	22,0	15,2	12,9	8,7	12,1	10,5	8,5	10,2	16,4
Importações / *Imports*	7,1	6,6	7,3	7,5	7,4	6,9	7,5	7,9	7,5	6,9	7,9	8,3	7,9	7,3	8,4	9,0	8,4	7,4	6,1	6,7	6,9	6,2	7,0	8,7
Saldo / *Balance*	5,6	4,8	6,2	11,4	5,9	5,4	7,8	12,8	6,9	6,0	8,1	12,9	7,0	5,7	7,9	13,0	6,8	5,5	2,6	5,4	3,6	1,7	3,9	10,6

5. Balança de Serviços / *Services Account*

Gráfico / *Graph* 5.3.
Variação Homóloga
Annual Change

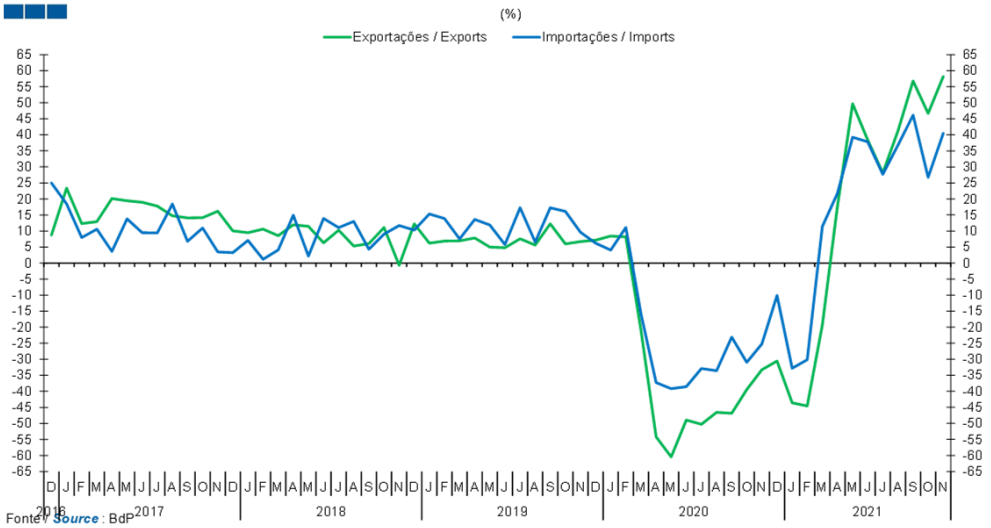

	2019 D	2020 J	F	M	A	M	J	J	A	S	O	N	D	2021 J	F	M	A	M	J	J	A	S	O	N
Exportações / *Exports*	7,2	8,5	8,2	-20,9	-54,2	-60,4	-48,9	-50,3	-46,5	-46,8	-39,4	-33,3	-30,5	-43,6	-44,6	-19,3	17,8	49,7	38,4	28,1	41,2	56,8	46,7	58,2
Importações / *Imports*	6,2	4,1	11,1	-15,8	-37,3	-39,2	-38,5	-32,9	-33,6	-23,1	-31,0	-25,2	-10,1	-32,8	-30,1	11,4	21,8	39,3	37,8	27,7	36,8	46,1	26,8	40,5

Gráfico / *Graph* 5.4.
Taxa de Cobertura
Coverage Rate

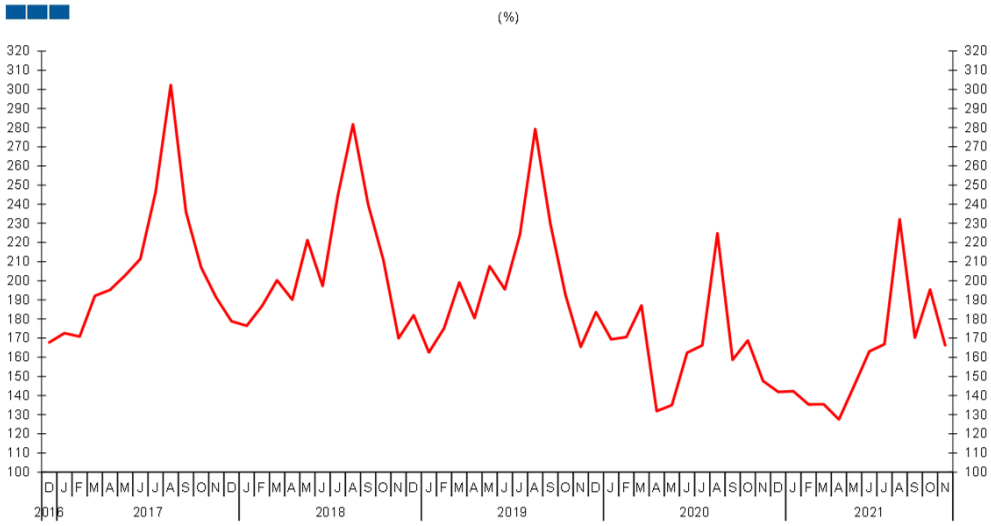

	2019 D	2020 J	F	M	A	M	J	J	A	S	O	N	D	2021 J	F	M	A	M	J	J	A	S	O	N
Taxa de cobertura / *Coverage Rate*	183,6	169,4	170,6	187,1	131,8	135,0	162,4	166,3	224,8	158,7	168,8	147,6	141,9	142,3	135,3	135,5	127,5	145,1	163,1	166,8	232,2	170,3	195,4	166,2

5. Balança de Serviços / *Services Account*

Gráfico / *Graph* 5.5.
Variação Homóloga das Exportações
Exports Annual Change

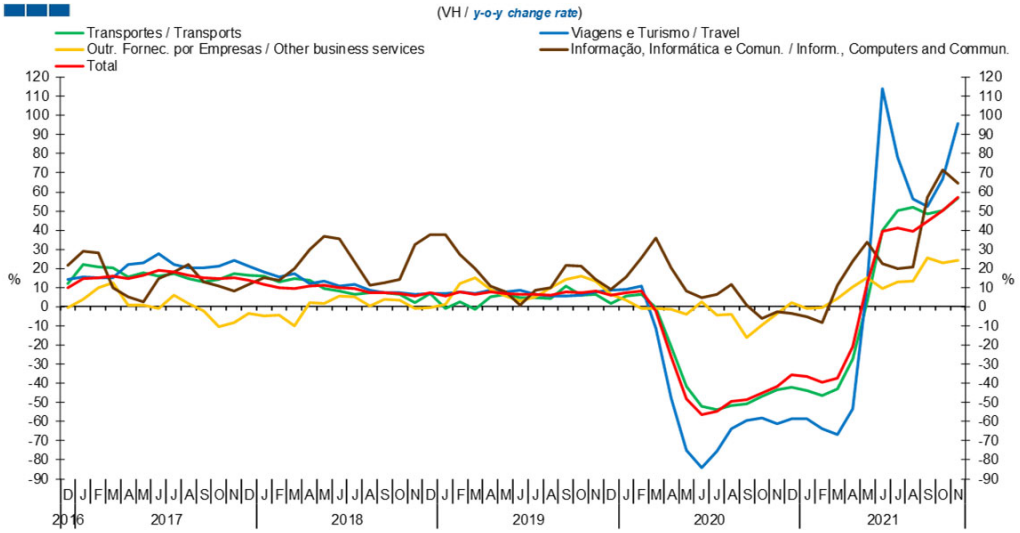

	2019 D	2020 J	F	M	A	M	J	J	A	S	O	N	D	2021 J	F	M	A	M	J	J	A	S	O	N
Transportes / *Transports*	1,8	5,8	6,6	-0,6	-20,8	-41,6	-52,0	-53,6	-51,6	-50,5	-46,7	-43,2	-42,2	-44,0	-46,3	-43,1	-27,5	2,5	39,9	50,1	52,1	48,4	50,1	56,8
Viagens e Turismo / *Travel*	8,7	9,3	10,8	-11,3	-47,8	-75,0	-83,9	-75,3	-64,0	-59,6	-58,1	-61,3	-58,6	-58,8	-63,6	-67,0	-53,5	11,5	114,1	78,1	56,2	52,5	66,8	95,7
Outro Forn. Por empresas / *Other business services*	6,5	3,3	-0,9	-1,1	-1,3	-4,0	2,4	-4,3	-3,9	-16,1	-9,4	-3,4	1,9	-1,1	-0,7	4,3	10,4	15,2	9,7	12,8	13,4	25,4	22,9	24,2
Informação, Informática e Comum. / *Infor., Computers, and Commun.*	8,9	15,4	25,7	35,8	20,5	8,4	4,8	6,3	11,5	0,9	-6,0	-2,5	-3,4	-5,2	-8,2	11,2	23,8	34,0	22,6	20,1	21,0	57,1	71,4	64,6
Total	6,0	7,4	8,2	-2,1	-26,2	-48,0	-56,4	-54,5	-49,6	-48,6	-45,2	-41,5	-35,5	-36,3	-39,6	-37,3	-21,0	12,1	39,4	41,2	39,2	44,7	50,4	57,3

Gráfico / *Graph* 5.6.
Variação Homóloga das Importações
Imports Annual Change

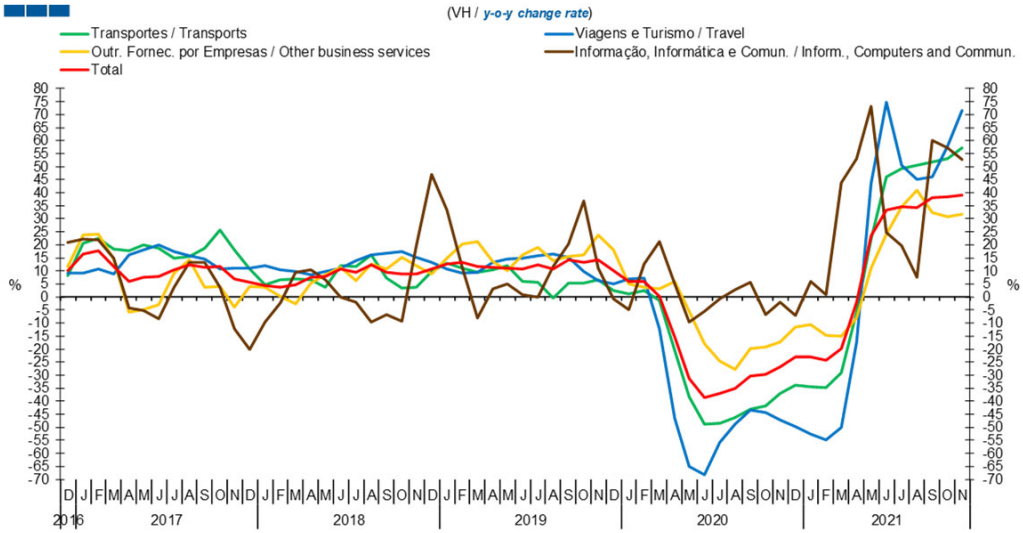

	2019 D	2020 J	F	M	A	M	J	J	A	S	O	N	D	2021 J	F	M	A	M	J	J	A	S	O	N
Transportes / *Transports*	2,3	1,3	2,6	-1,3	-20,4	-38,2	-48,9	-48,5	-46,2	-43,1	-41,7	-37,1	-34,0	-34,4	-34,7	-29,2	-5,9	22,2	46,1	49,2	50,6	51,8	52,9	57,2
Viagens e Turismo / *Travel*	5,0	6,9	7,2	-12,3	-46,6	-65,1	-68,1	-56,0	-48,9	-43,3	-44,3	-47,1	-49,8	-52,7	-54,8	-50,0	-17,3	43,7	74,7	50,6	45,0	46,2	57,8	71,5
Outro Forn. Por empresas / *Other business services*	18,1	5,1	3,8	3,2	5,8	-5,5	-18,0	-24,6	-27,8	-19,8	-19,2	-17,2	-11,7	-10,7	-14,7	-15,2	-8,0	11,2	24,0	34,5	41,0	32,5	30,7	31,8
Informação, Informática e Comum. / *Infor., Computers, and Commun.*	-0,9	-5,0	12,6	21,1	5,1	-9,7	-5,5	-0,8	2,7	5,6	-6,8	-2,0	-7,2	6,0	0,7	43,9	53,0	73,0	24,9	19,7	7,4	60,0	57,3	52,8
Total	10,2	5,9	6,0	0,1	-15,3	-31,2	-38,6	-36,9	-35,3	-30,4	-29,7	-27,0	-22,9	-23,1	-24,3	-19,8	-2,0	23,6	33,2	34,7	34,4	38,0	38,5	39,1

Nota: Não inclui as séries Construção, Financeiros, Seguros, Direitos de Utilização, Nat. Pessoal, Cult. e Recreat., Operações Gov. (Restantes Serviços), devido ao seu baixo valor relativo e elevada variabilidade.
Note: Does not include Construction, Financial, Insurance, Royalties and Licence Fees, Personal, Cultural and Recreational Serv., Government Serv. (Remaining Services) because of its relative small value and high variability.

5. Balança de Serviços / *Services Account*

Gráfico / *Graph* 5.7.
Saldo
Balance

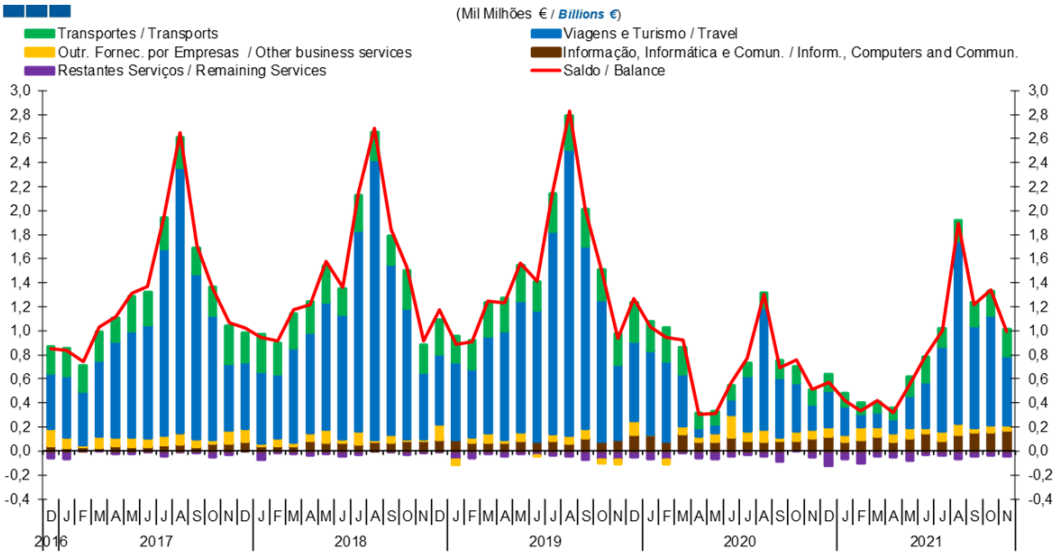

	2019 D	2020 J	F	M	A	M	J	J	A	S	O	N	D	2021 J	F	M	A	M	J	J	A	S	O	N
Transportes / *Transports*	324	241	277	223	124	109	118	110	118	140	138	121	135	104	94	87	97	154	206	151	179	196	202	227
Viagens e Turismo / *Travel*	658	699	669	437	73	71	129	456	1 020	498	404	207	308	237	107	125	113	269	382	706	1 517	848	914	569
Outro Forn. Por empresas / *Other business services*	114	5	-39	65	39	69	187	79	100	27	76	67	74	57	111	74	74	87	43	77	87	35	59	45
Informação, Informática e Comum. / *Infor., Computers, and Commun.*	139	133	81	140	81	81	115	88	77	85	81	111	124	81	91	125	78	105	150	87	140	157	157	173
Restantes Serviços / *Remaining Services*	-53	-64	-70	-17	-59	-63	-46	-28	-47	-90	5	-51	-124	-62	-100	-43	-52	-80	-31	-36	-64	-46	-37	-47
Saldo / *Balance*	1 271	1 028	945	922	307	310	568	776	1 307	697	761	511	572	421	331	419	323	557	791	999	1 892	1 219	1 338	997

Nota: A série Restantes Serviços inclui Construção, Financeiros, Seguros, Direitos de Utilização, Nat. Pessoal, Cult. e Recreat., Operações Governamentais.
Note: Remaining Services series includes Construction, Financial, Insurance, Royalties and Licence Fees, Personal, Cultural and Recreational Services, Government Services.

6. Balança de Rendimento Primário / *Primary Income Account*

Gráfico / *Graph* 6.1.

Juros, Dividendos, Lucros Reinvestidos, Rend. do Trabalho e Outros

Interest, Dividends, Reinvested Earnings, Compensation of Employees and Others

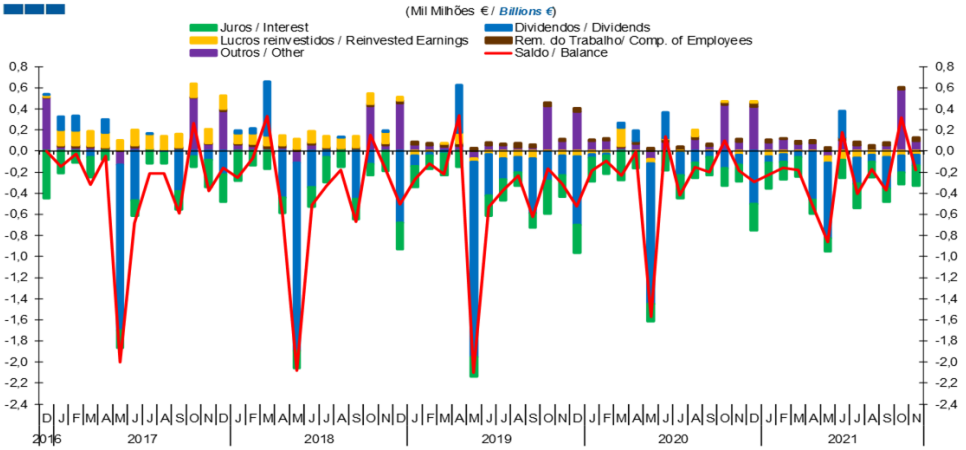

Fonte / *Source*: BdP

	2019 D	2020 J	F	M	A	M	J	J	A	S	O	N	D	2021 J	F	M	A	M	J	J	A	S	O	N
Remunerações do Trabalho / *Compensation of Employees*	0,03	0,02	0,02	0,01	0,03	0,03	0,02	0,03	0,03	0,02	0,03	0,03	0,04	0,03	0,01	0,02	0,03	0,04	0,03	0,04	0,04	0,03	0,02	0,03
Dividendos / *Dividends*	-0,65	-0,04	-0,02	0,04	0,10	-1,33	0,25	-0,21	-0,11	-0,05	-0,16	-0,09	-0,50	-0,06	-0,08	-0,05	-0,46	-0,71	0,25	-0,25	-0,06	-0,30	-0,16	-0,10
Lucros Reinvestidos / *Reinvested Earnings*	-0,05	-0,03	-0,02	0,18	-0,01	-0,04	0,00	-0,02	0,06	0,00	0,00	-0,03	0,02	-0,05	-0,03	-0,01	0,00	-0,07	-0,08	-0,06	-0,04	-0,06	-0,04	-0,04
Juros / *Interest*	-0,27	-0,22	-0,17	-0,28	-0,16	-0,16	-0,19	-0,22	-0,15	-0,17	-0,16	-0,16	-0,25	-0,24	-0,16	-0,18	-0,13	-0,13	-0,17	-0,24	-0,14	-0,13	-0,11	-0,19
Outros / *Other*	0,38	0,09	0,10	0,04	0,07	-0,08	0,09	0,02	0,11	0,05	0,44	0,09	0,42	0,08	0,12	0,07	0,08	-0,05	0,10	0,06	0,02	0,05	0,59	0,10
Saldo / *Balance*	-0,52	-0,19	-0,09	-0,23	-0,01	-1,57	0,14	-0,42	-0,15	-0,20	0,10	-0,18	-0,29	-0,23	-0,16	-0,18	-0,52	-0,86	0,18	-0,41	-0,18	-0,37	0,32	-0,18

Gráfico / *Graph* 6.2.

Juros, Dividendos, Lucros Reinvestidos, Rend. do Trabalho e Outros

Interest, Dividends, Reinvested Earnings, Compensation of Employees and Others

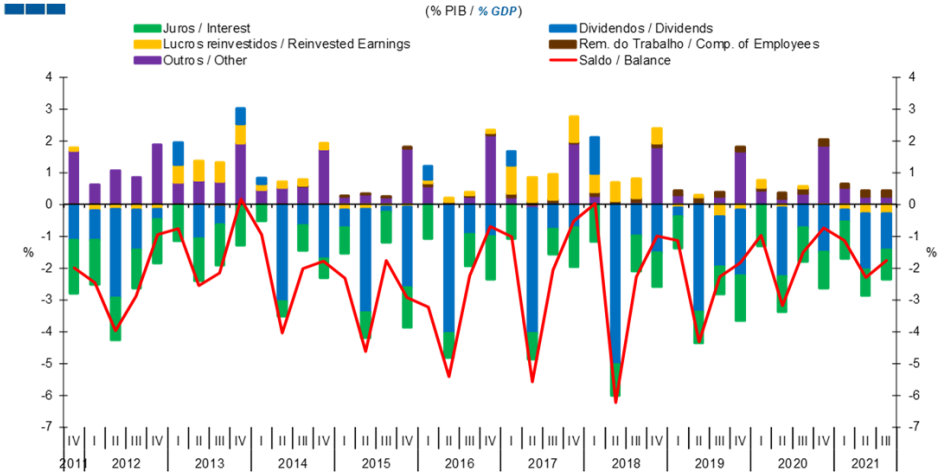

Fonte / *Source*: BdP

	2015 IV	2016 I	II	III	IV	2017 I	II	III	IV	2018 I	II	III	IV	2019 I	II	III	IV	2020 I	II	III	IV	2021 I	II	III
Remunerações do Trabalho / *Compensation of Employees*	0,0	0,1	0,1	0,0	0,1	0,1	0,1	0,1	0,1	0,1	0,1	0,1	0,1	0,1	0,2	0,2	0,2	0,1	0,2	0,2	0,2	0,1	0,2	0,2
Dividendos / *Dividends*	-2,5	0,4	-4,0	-0,9	-1,0	0,4	-3,9	-0,8	-0,7	1,2	-5,0	-1,0	-1,5	-0,3	-3,4	-1,6	-2,1	0,0	-2,2	-0,7	-1,5	-0,4	-1,8	-1,1
Lucros Reinvestidos / *Reinvested Earnings*	-0,1	0,1	0,1	0,1	0,1	0,9	0,8	0,8	0,8	0,6	0,6	0,6	0,5	-0,1	0,1	-0,4	-0,2	0,2	-0,1	0,1	0,0	-0,2	-0,3	-0,3
Juros / *Interest*	-1,3	-1,1	-0,8	-1,0	-1,3	-1,1	-0,8	-0,8	-1,2	-1,2	-1,0	-1,1	-1,1	-1,0	-1,0	-0,9	-1,4	-1,3	-1,1	-1,1	-1,1	-1,2	-0,8	-0,9
Outros / *Other*	1,8	0,6	0,0	0,2	2,2	0,2	-0,1	0,1	1,9	0,3	0,0	0,1	1,8	0,3	0,1	0,2	1,7	0,4	0,2	0,3	1,8	0,5	0,3	0,2
Saldo / *Balance*	-2,9	-3,2	-5,4	-2,3	-0,7	-1,0	-5,6	-2,1	-0,5	0,0	-6,2	-2,3	-1,0	-1,1	-4,3	-2,3	-1,8	-1,0	-3,2	-1,5	-0,7	-1,1	-2,3	-1,8

Nota: A série Restantes Serviços inclui Construção, Financeiros, Seguros, Direitos de Utilização, Nat. Pessoal, Cult. e Recreat., Operações Governamentais.
Note: Remaining Services series includes Construction, Financial, Insurance, Royalties and Licence Fees, Personal, Cultural and Recreational Services, Government Services.